

図中●印は、水銀灯を示す。
 図中⊗印は、電柱を示す。

図面の名称	建物配置図
部局名	七飯養護学校
口座名	七飯養護学校おしま学園分校 2003
所在地	七飯市当別697番55
区分	
種目・名称	
構造	
数量	
建年月日	昭和 年 月 日
平成19年	5月22日調製
業務主任	荒谷新一

縮 尺 $\frac{1}{600}$

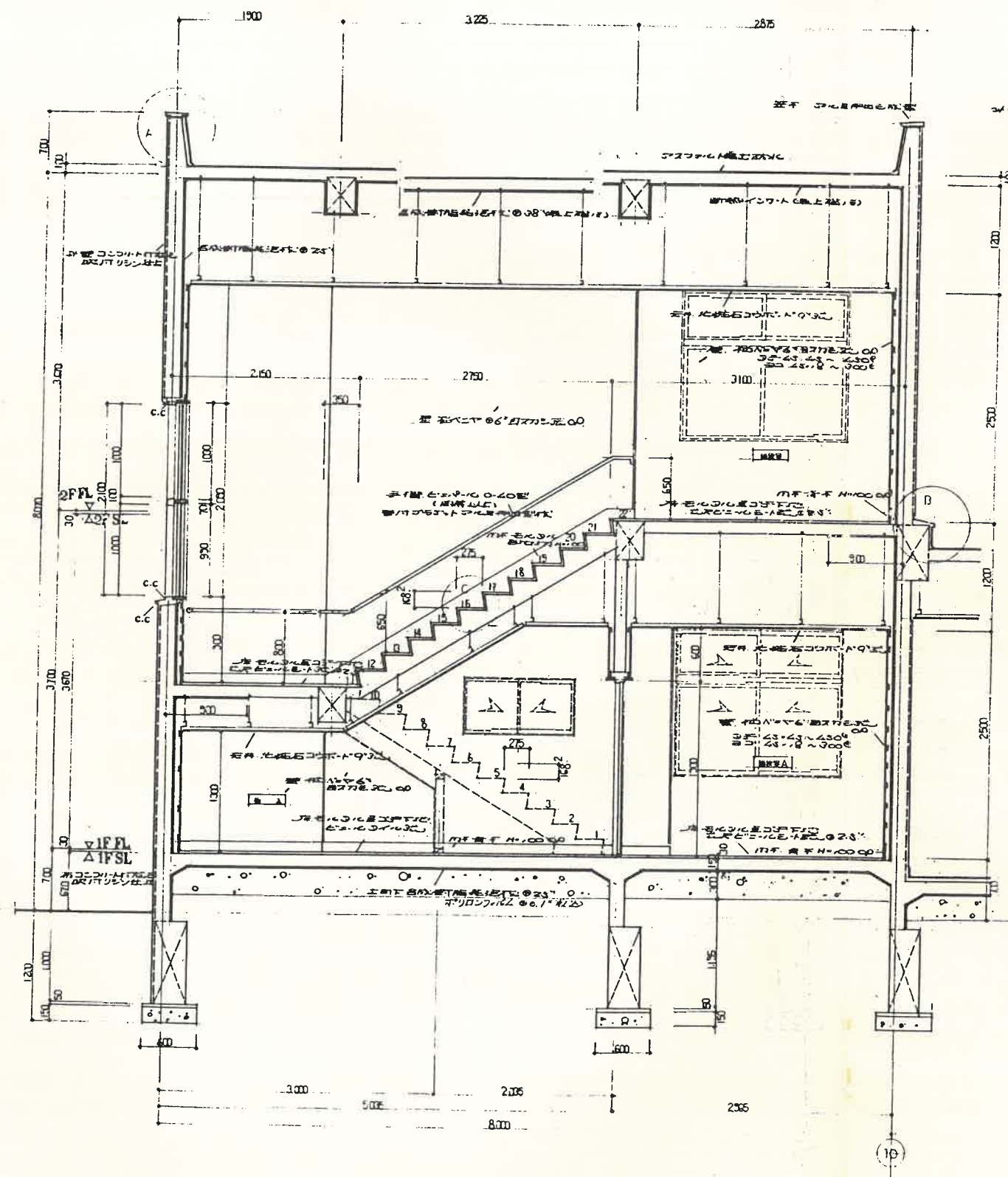

1 断面詳細図 1:30

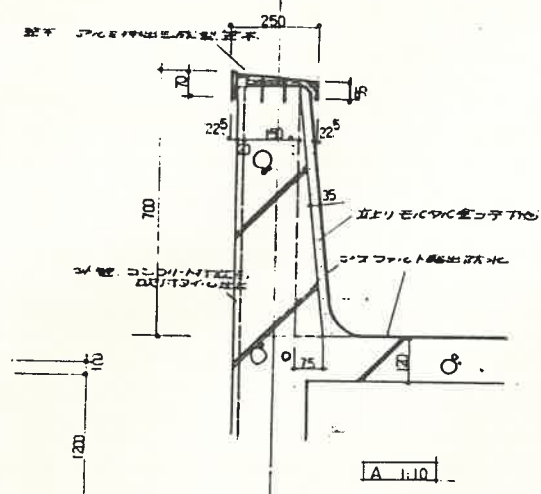

A 1:10

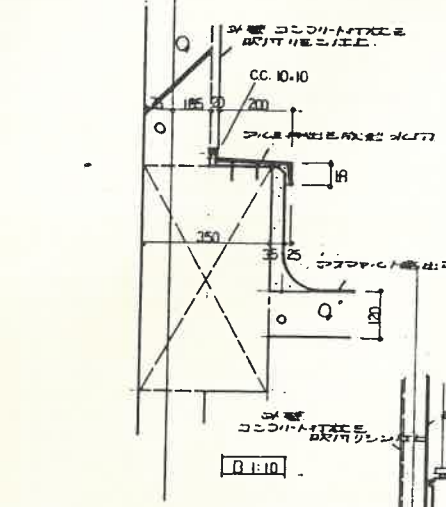

B 1:10

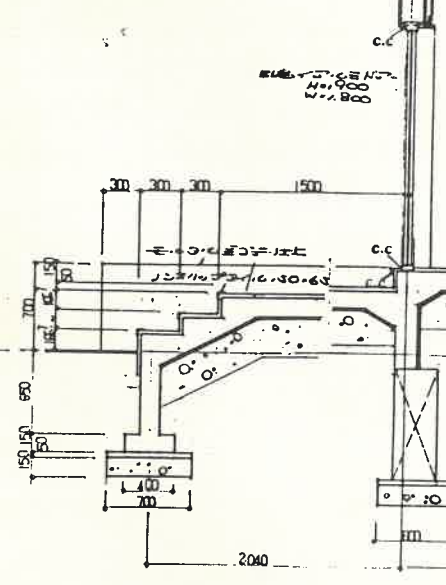

断面詳細図 1:30

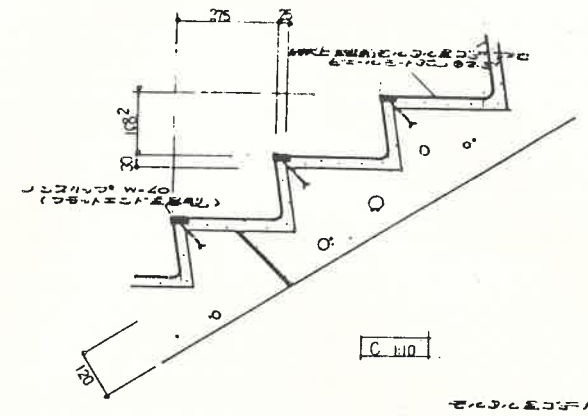

D 1:10

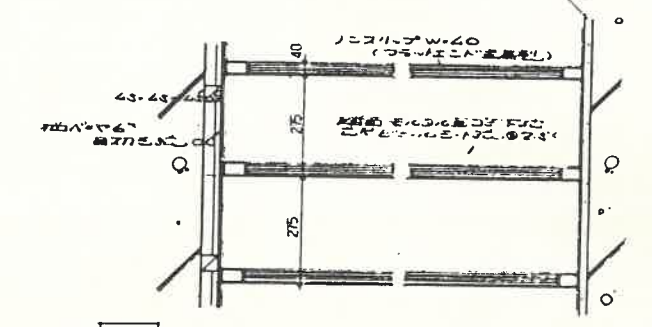

E 1:10

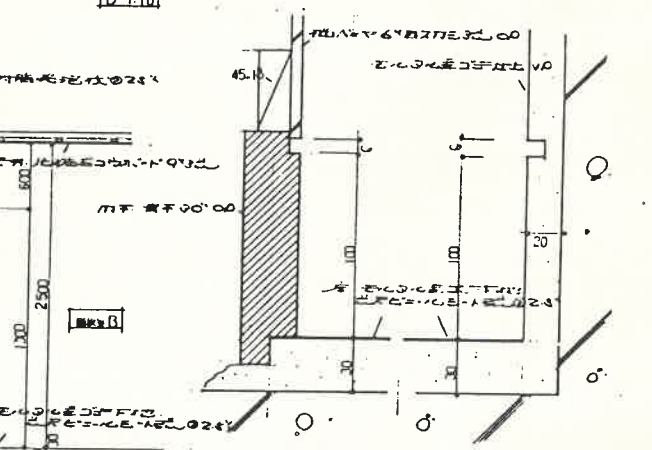

F 1:10

階段
断面図

図名	図号	図例	共通図 整理番号	整理番号	設計所 署名	設計図名	縮尺	工務	北海道七飯高等学校小中学校分校新築工事
断面詳細図	10			57 年 3 月 78 図の内 10 号	株式会社小南建築設計事務所	断面詳細図	1/30	図	
断面詳細図	11			年 図の内 号 年 図の内 号	主 監 理 者	作 業 図	1/30	図	
断面詳細図	12						1/30	図	
断面詳細図	13						1/30	図	
断面詳細図	14						1/30	図	
断面詳細図	15						1/30	図	
断面詳細図	16						1/30	図	
断面詳細図	17						1/30	図	
断面詳細図	18						1/30	図	
断面詳細図	19						1/30	図	
断面詳細図	20						1/30	図	
断面詳細図	21						1/30	図	
断面詳細図	22						1/30	図	
断面詳細図	23						1/30	図	
断面詳細図	24						1/30	図	
断面詳細図	25						1/30	図	
断面詳細図	26						1/30	図	
断面詳細図	27						1/30	図	
断面詳細図	28						1/30	図	
断面詳細図	29						1/30	図	
断面詳細図	30						1/30	図	

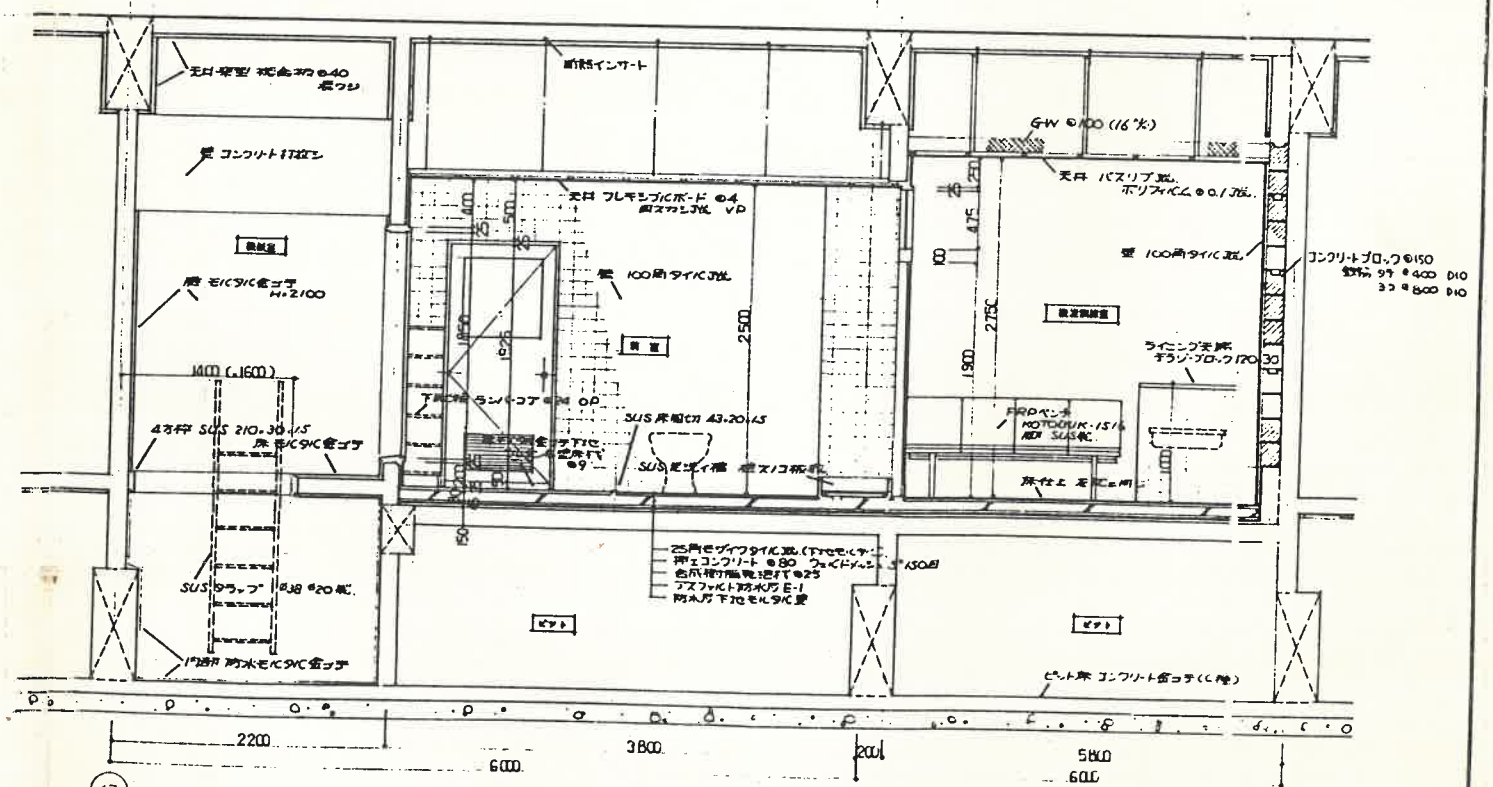
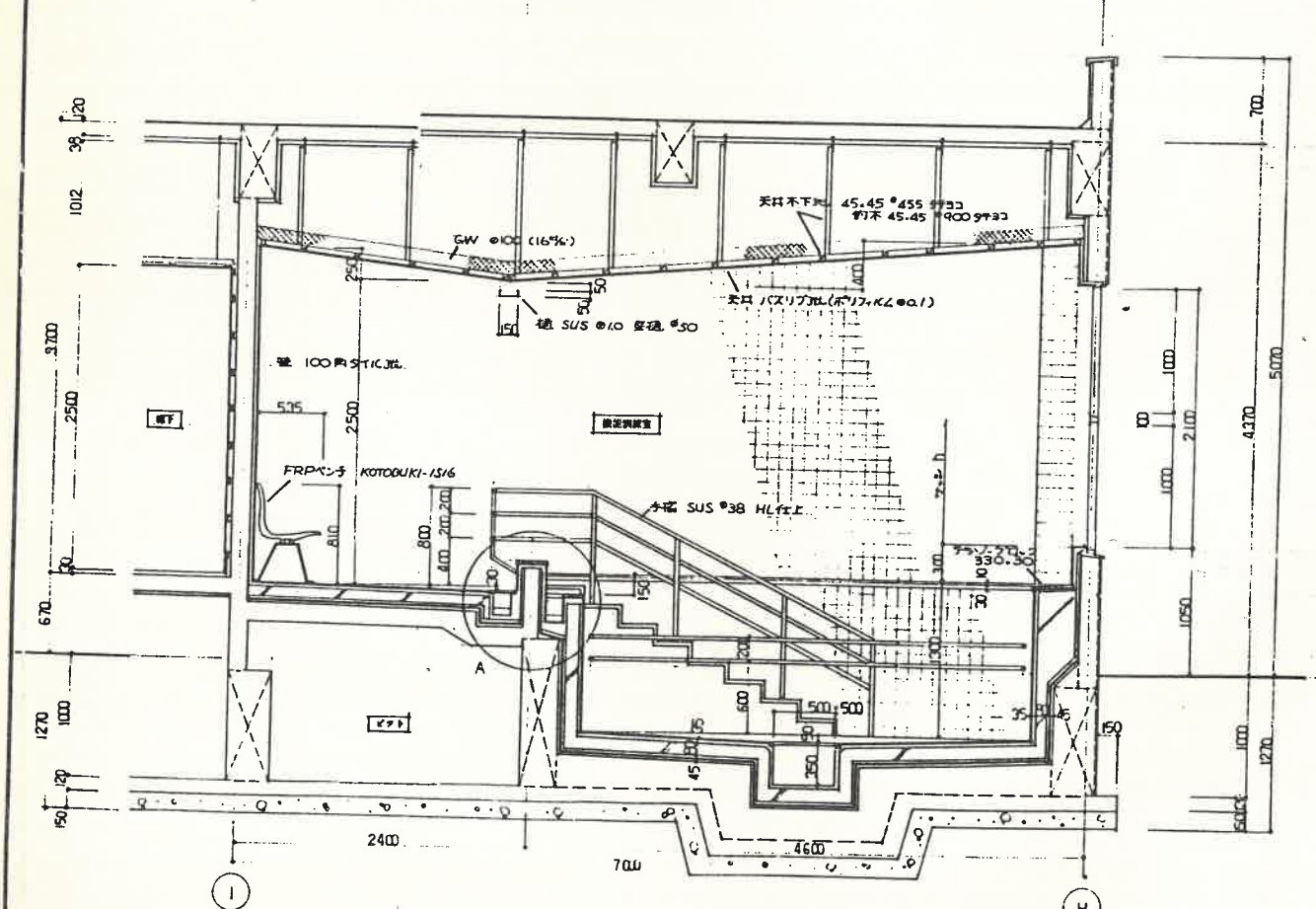
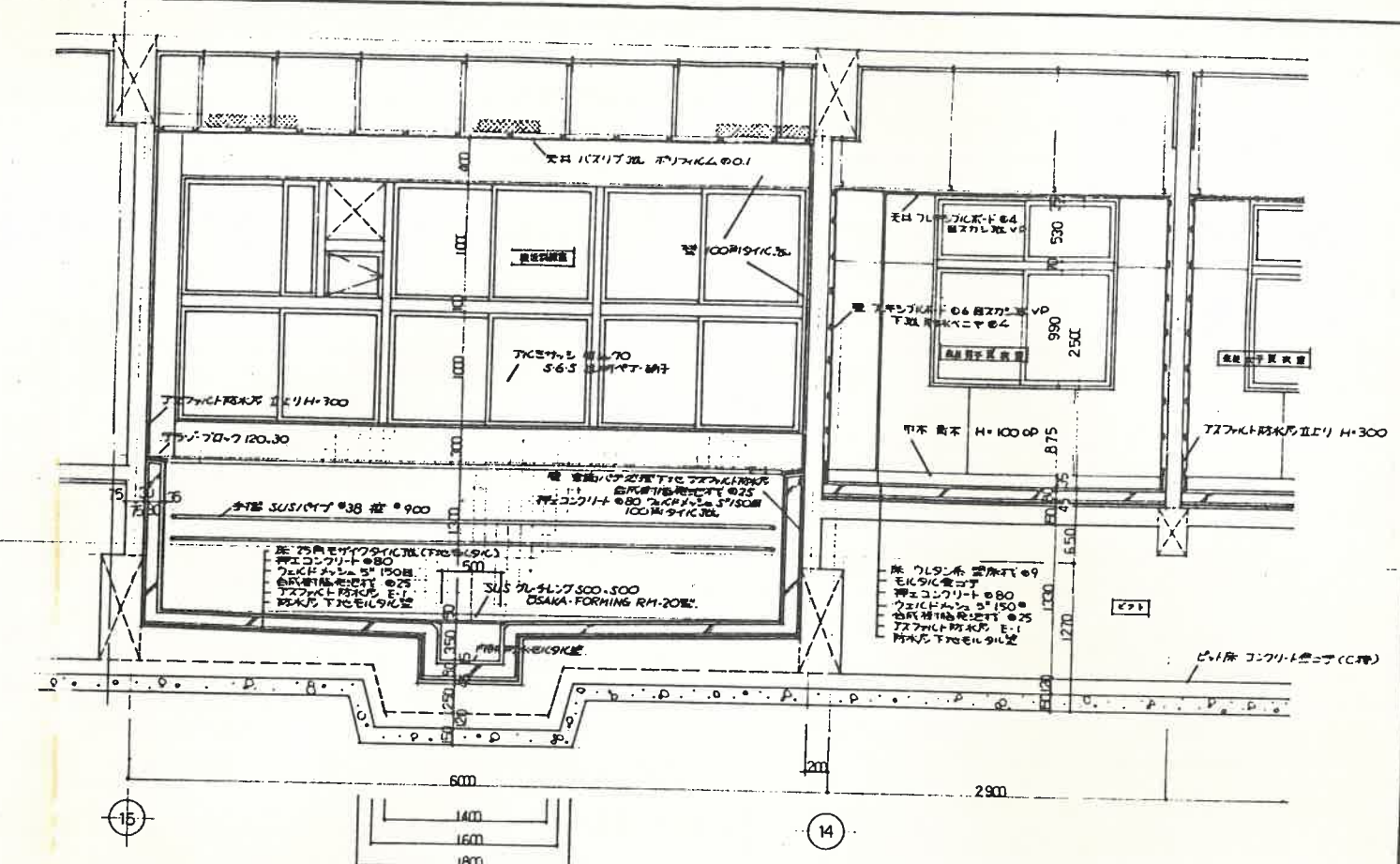
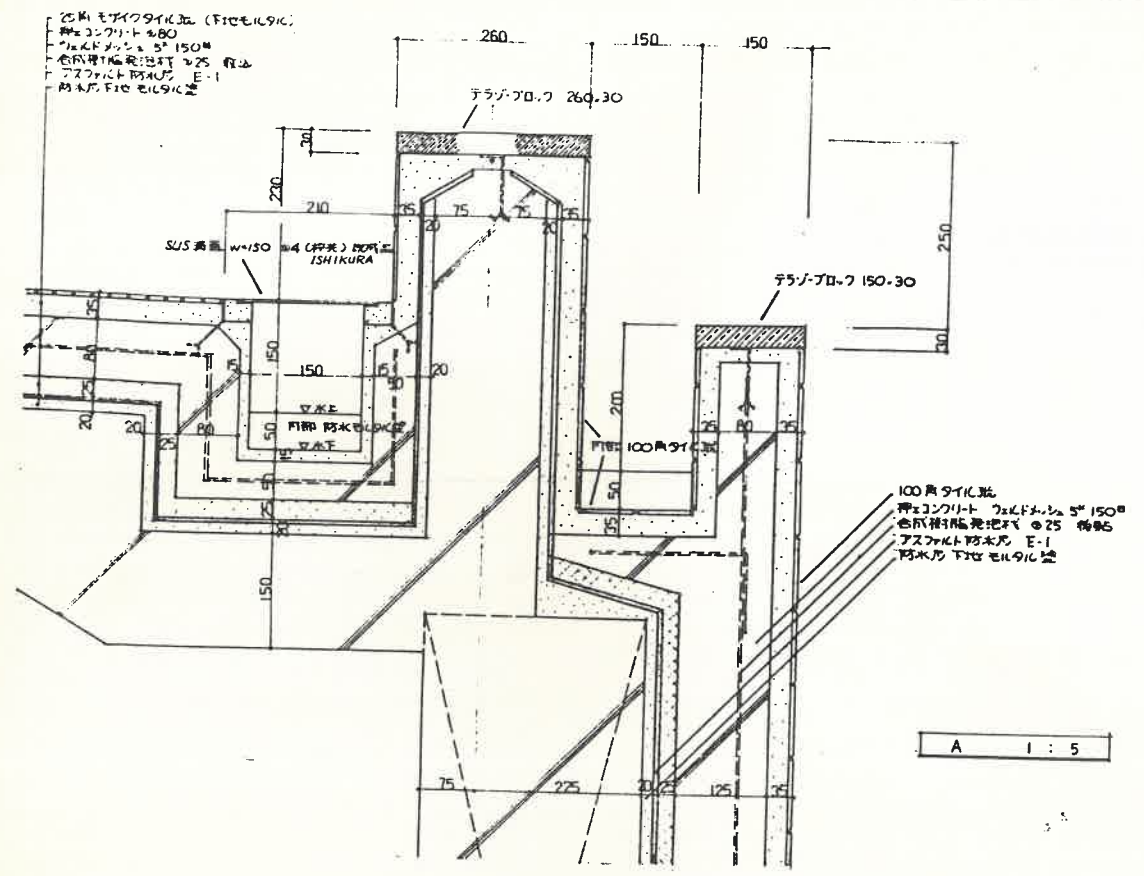

図名	断面図	図番	14
設計者	小南建築設計事務所	設計者	小南建築設計事務所
設計者	小南建築設計事務所	設計者	小南建築設計事務所
設計者	小南建築設計事務所	設計者	小南建築設計事務所

図名	断面図	図番	14
設計者	小南建築設計事務所	設計者	小南建築設計事務所
設計者	小南建築設計事務所	設計者	小南建築設計事務所
設計者	小南建築設計事務所	設計者	小南建築設計事務所

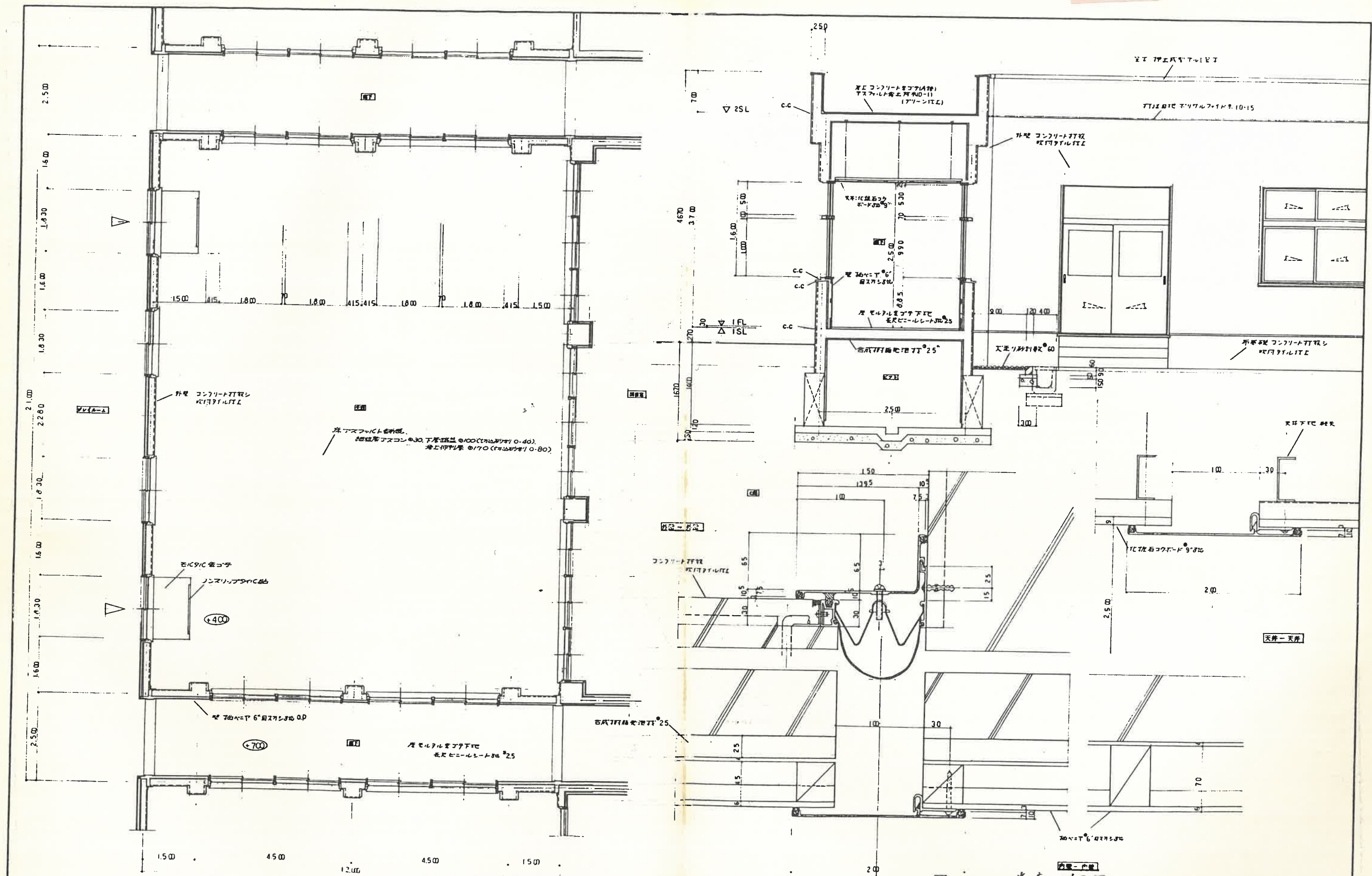

口番 所在地 用途 設計者 建築主		図番 図名 図尺 図日 図時		共同図 整理番号 57 年 2 月 7 日 図の内 50 号 年 図の内 号 年 図の内 号		設計所 株式会社小南建築設計事務所 主務 主務 主務		設計名 平面詳細図 断面詳細図 詳細図		工費 1/50 1/30 1/2		北海道七飯高等学校おもしろ学園分校新築工事 北海道住宅都市部工務課	
-------------------------------	--	----------------------------	--	--	--	--	--	------------------------------	--	---------------------------	--	--------------------------------------	--

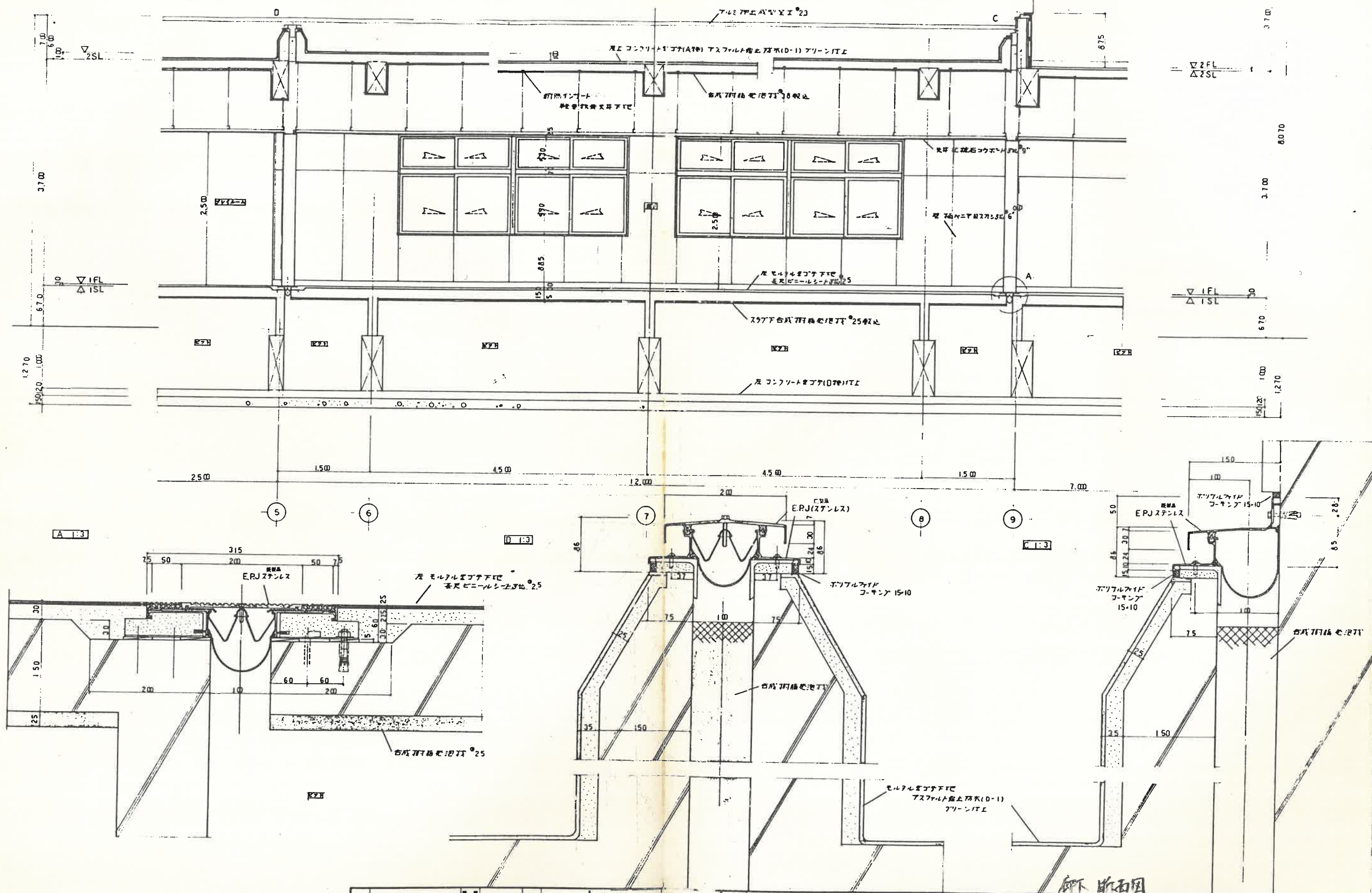

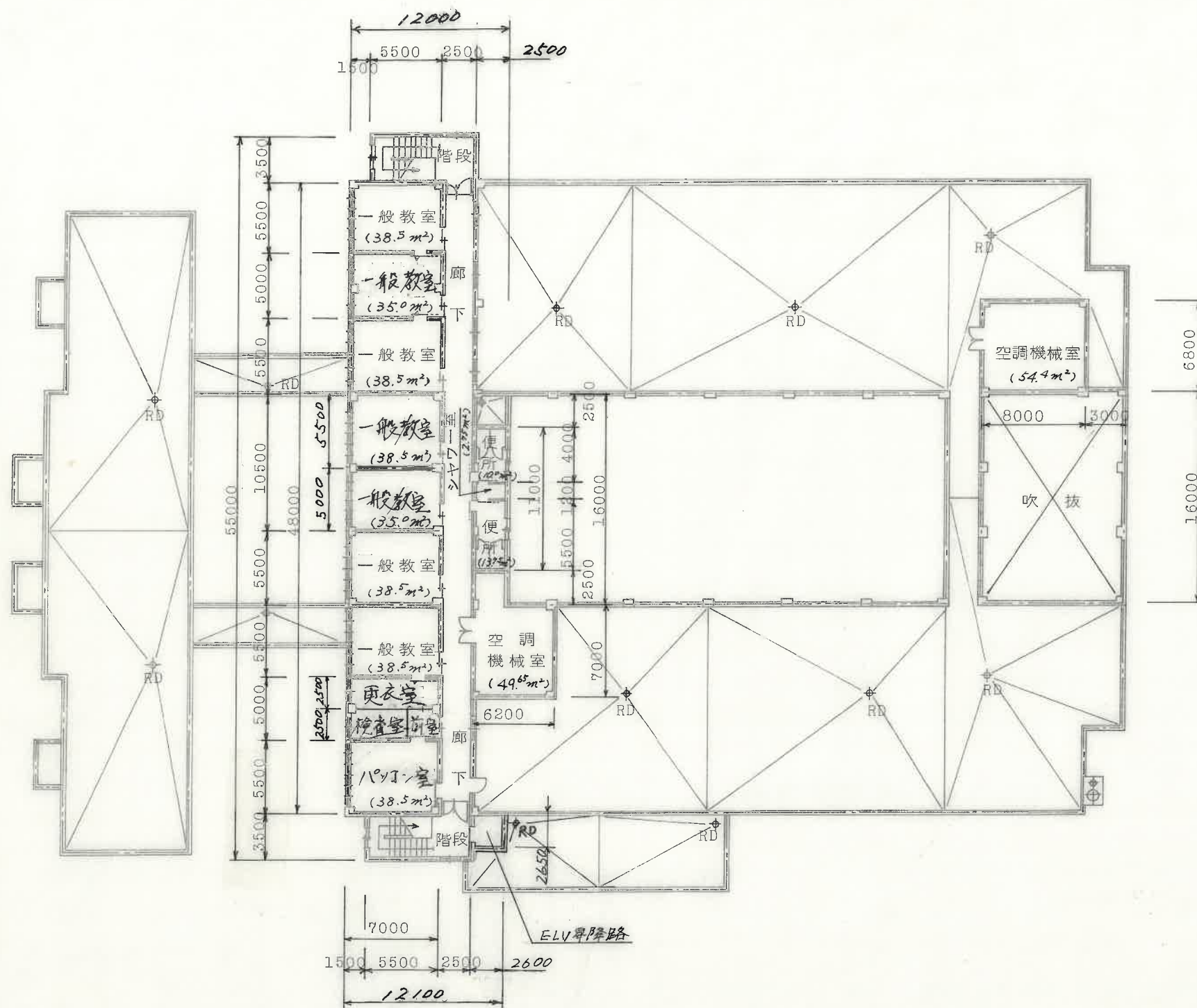

図面の名称	平 面 図 (2 階)
部 局 名	七飯養護学校
口 座 名	七飯養護学校おしま学園分校
所 在 地	北海道当別697番55
区 分	建 物
種目・名称	事務所建・校舎棟
構 造	鉄筋コンクリート造
数 量	650.44 643.55 m ²
建築年月日	昭和59年 3月17日
平成19年 3月 1日調製	業務主任 荒谷新一

縮 尺 $\frac{1}{400}$

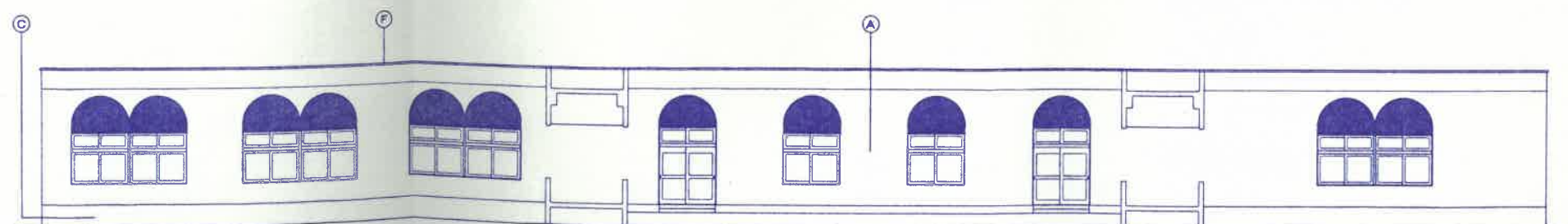
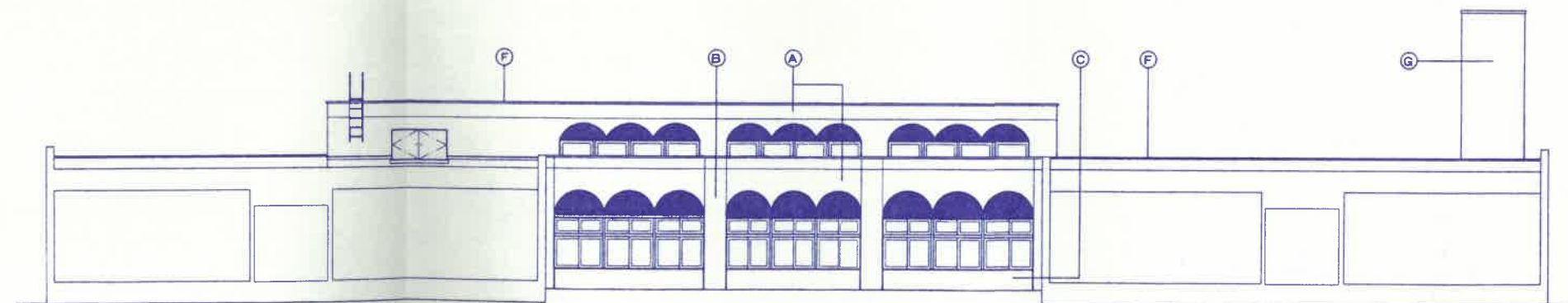
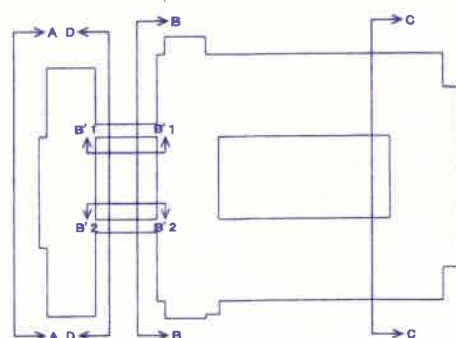
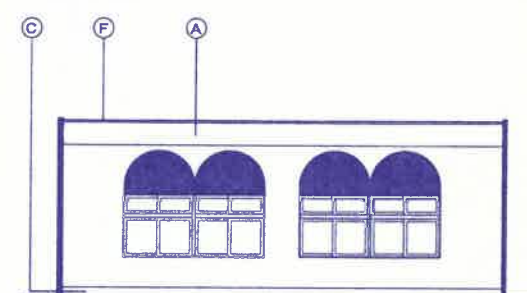
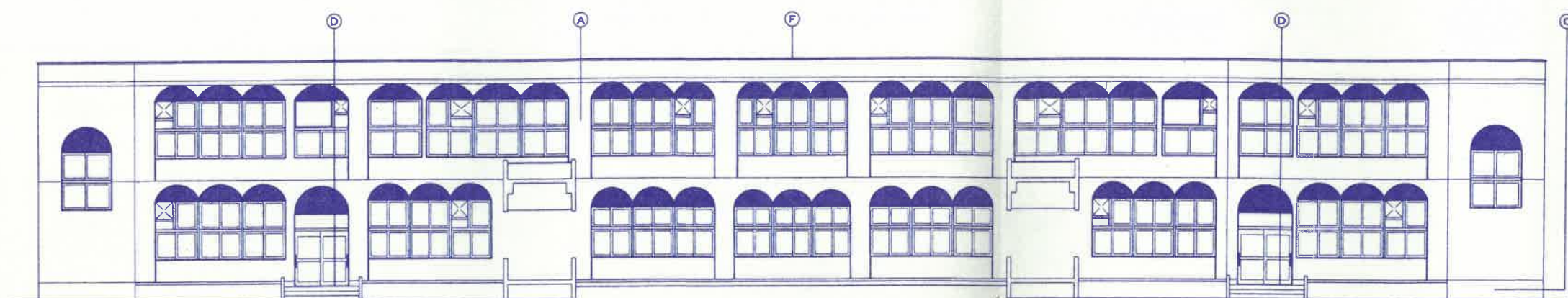
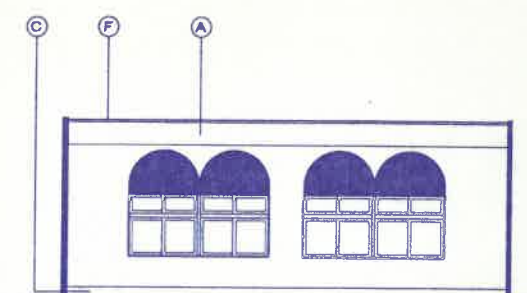
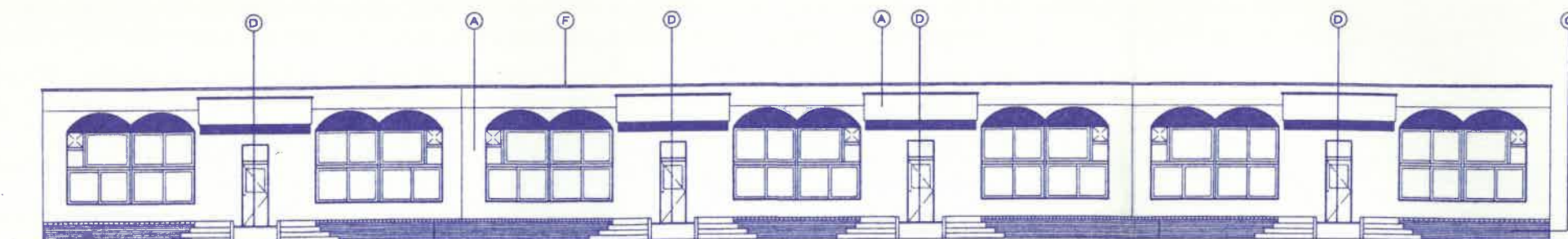

改修後外装上表		
(A)	外壁	複層塗材 R E (アクリル樹脂系上塗)
(B)	丸柱型	既存のまま
(C)	基礎	複層塗材 R E (アクリル樹脂系上塗)
(D)	ポーチ 1	エポキシ樹脂モルタル下地 100角磁器質タイル張
(E)	ポーチ 2	既存のまま
(F)	笠木	既存品 再利用
(G)	集合扉突	複層塗材 R E (アクリル樹脂系上塗)
シーリング	打樋目地	新規ウレタンシーリング (15×10)
	窓廻り	新規ウレタンシーリング (10×10)
	耐震スリット	新規ウレタンシーリング (10×20)

・・・外壁塗装が複層塗材R.E-ポリウレタン樹脂系上塗の範囲

[illegible]



・ ・ ・ 外壁塗装が複層塗材RE-ポリウレタン樹脂系上塗の範囲



口番		施 計 書 番 号	施 工 費 用 表 番 号	共済部 振替番号	施 工 費 用 表 番 号	設計所 事名	設計 図 名 称	改修後立面図 - 2	縮 尺	1 100	工事 名	北海道七飯農学校おひま学舎分校大規模改修工事	印
所在地		項 目 番 号	面 積 番 号		平成 17年 1月 A94款内92号	牛久保建築設計事務所							
構造		竣工 年月	竣工 日		年 月 日	審査						北海道建設部建築整備室建築課	
建築物		建築物 名称	建築物 用途		年 月 日								

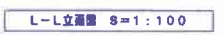

・外壁塗装が複層塗材RE-ポリウレタン樹脂系上塗の範囲

[illegible]