

2階平面詳細図(改修) 1/50

凡 例		
記 号	名 称	仕 様
―― ―――	新設給水管	一般:耐衝撃性硬質ポリ塩化ビニル管 HIVP
		地中埋設:水道配水用ポリエチレン管 PE
―― ――	新設給湯管	ステンレス鋼鋼管 SU
―― D ――	新設污水管	硬質ポリ塩化ビニル管 VP
―― 〰 ――	新設雑排水管	硬質ポリ塩化ビニル管 VP
―― 〰 ――	新設通気管	硬質ポリ塩化ビニル管 VP

パイプ貫通リスト			
記号	寸 法	数量	備 考
★1	50φ-185L(壁)		
★2	75φ-155L(壁)		
★3	75φ-165L(壁)	1	
★4	75φ-185L(壁)		
★5	50φ-120L(床)	1	
★6	75φ-120L(床)	3	

注記) 貫通箇所については、鉄筋探査を行い施工のこと。

※別紙参照図
・M-23: 改修後衛生設備器具表、機器表



Sheet No.
M-31

Name 松原認定こども園給食棟新築その他機械設備工事

Class 《園舎》改修後 衛生設備 2階平面詳細図 Date

Scale 1/50 Checked by b. s. l. s.

TAKATSUKI CITYHALL A SECTION OF ARCHITECTURE

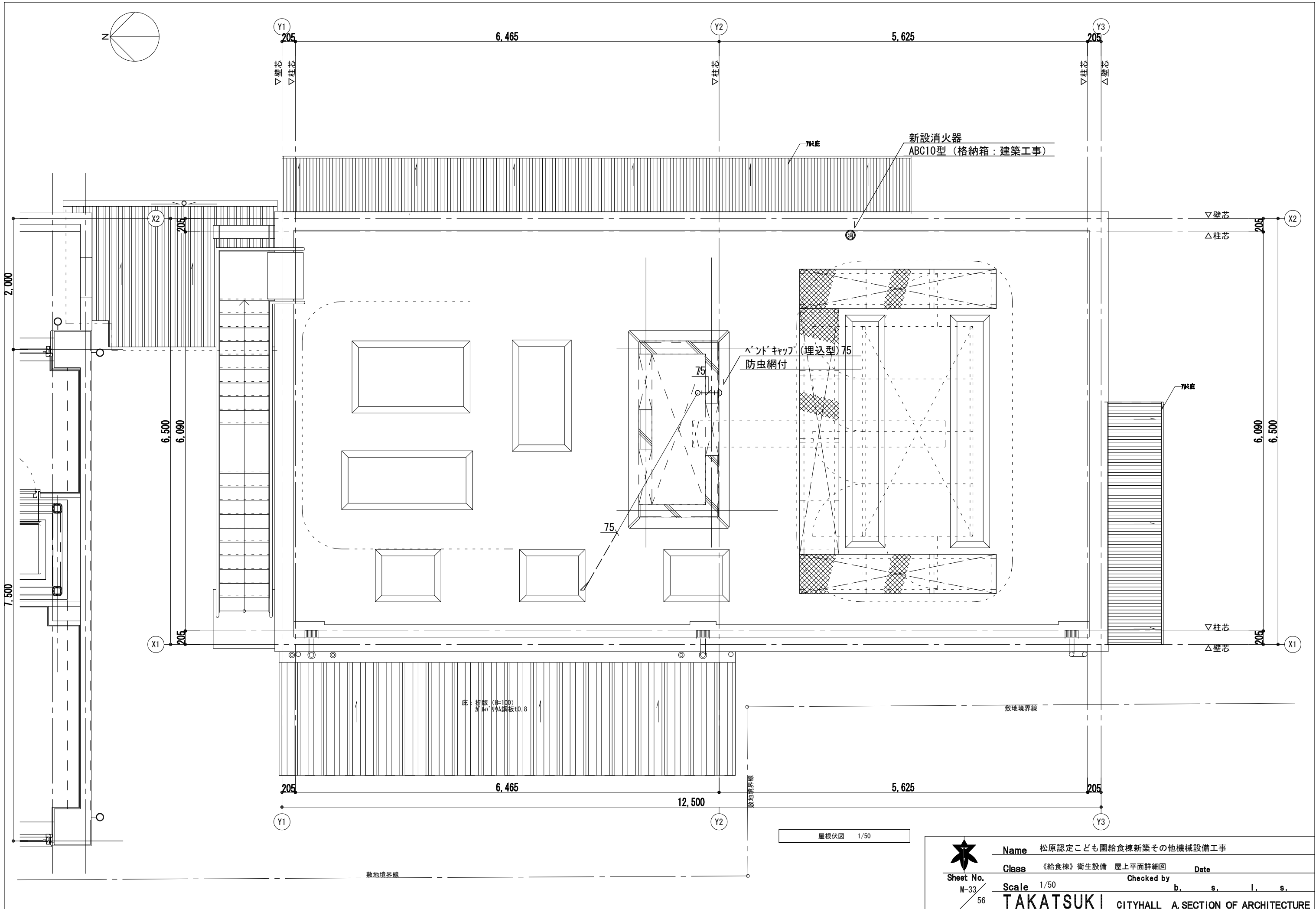

 Sheet No. M-33 56	Name	松原認定こども園給食棟新築その他機械設備工事		
	Class	《給食棟》衛生設備	屋上平面詳細図	Date
	Scale	1/50	Checked by	b. s. l. s.
	TAKATSUKI CITYHALL A SECTION OF ARCHITECTURE			

凡 例		
記 号	名 称	仕 様
— - —	新設給水管	一般：耐衝撃性硬質ポリ塩化ビニル管 HIVP
		地中埋設：水道配水用ポリエチレン管 PE
— I —	新設給湯管	ステンレス鋼鋼管 SU
— D —	新設機器排水管	硬質ポリ塩化ビニル管 VP

GH-1廻り		
給水	GV 25	2
	逆止弁 25	2
	FJ(SUS) 25×300L	2
給湯	GV 25	2
	FJ(SUS) 25×300L	2
配管カバー(機器付属品)		

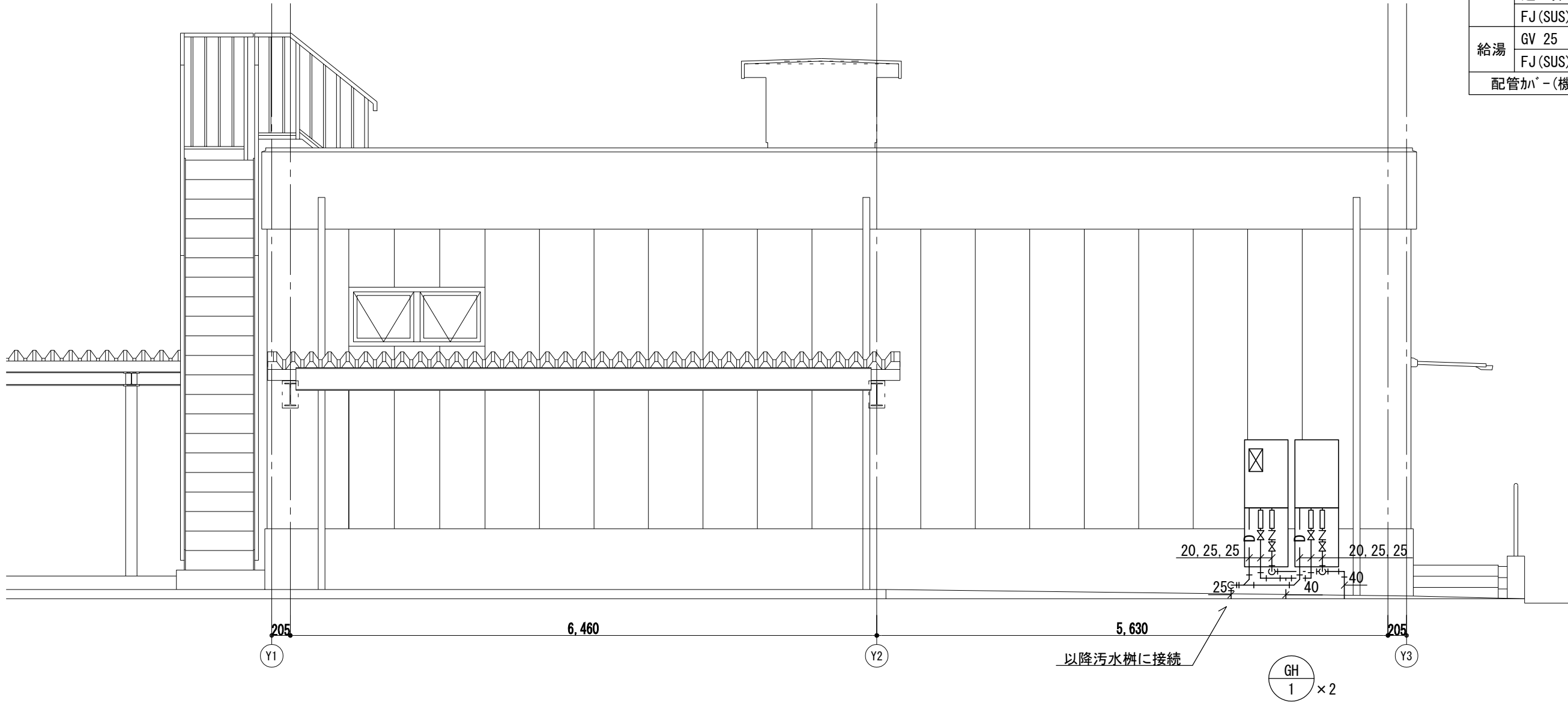

西立面詳細図 1/50

※別紙参照図
・M-23：改修後衛生設備器具表、機器表

- ・道路部AS恢復旧 2.8 m²
- ・道路部AS本復旧 28.4 m²

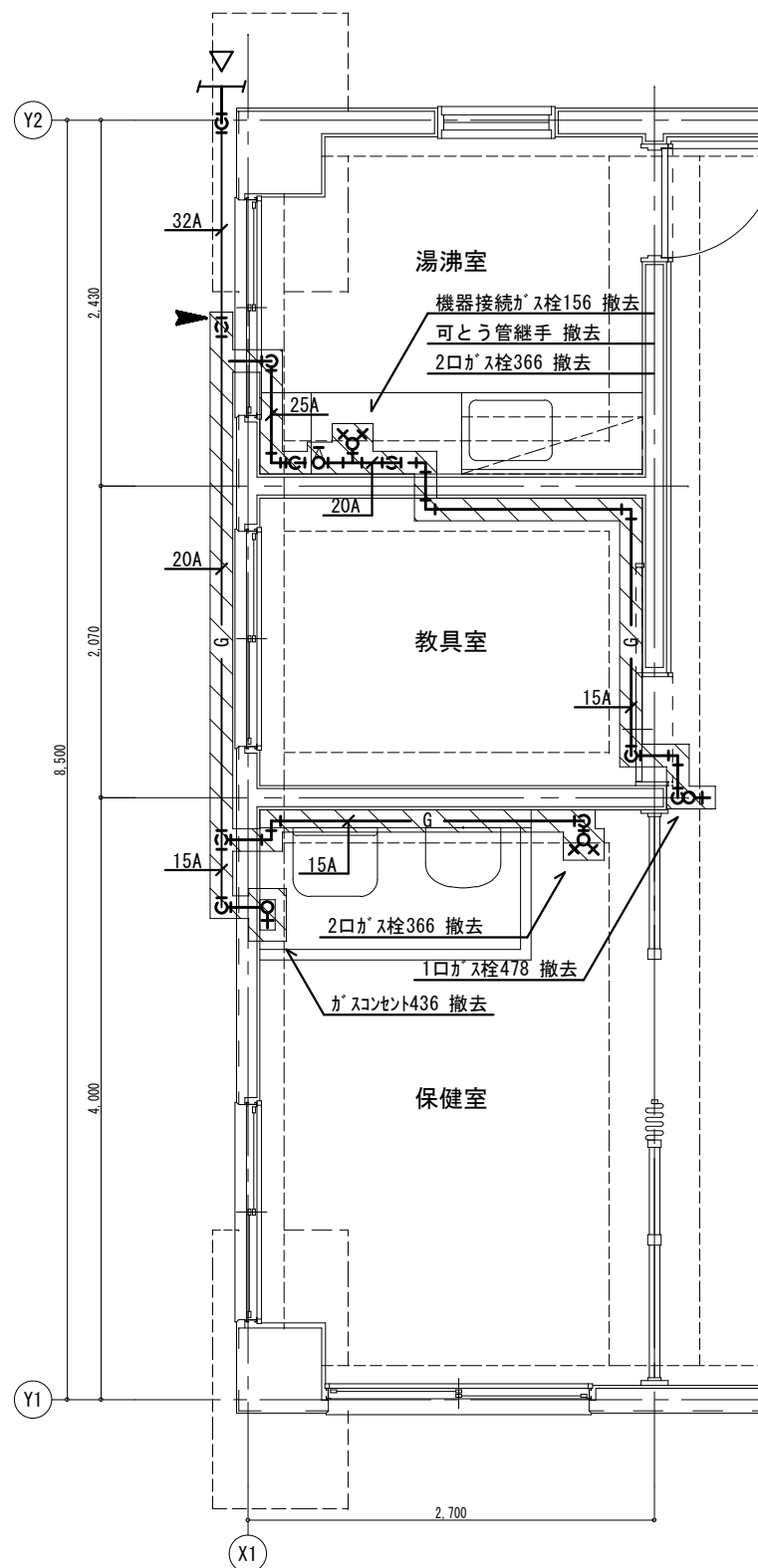

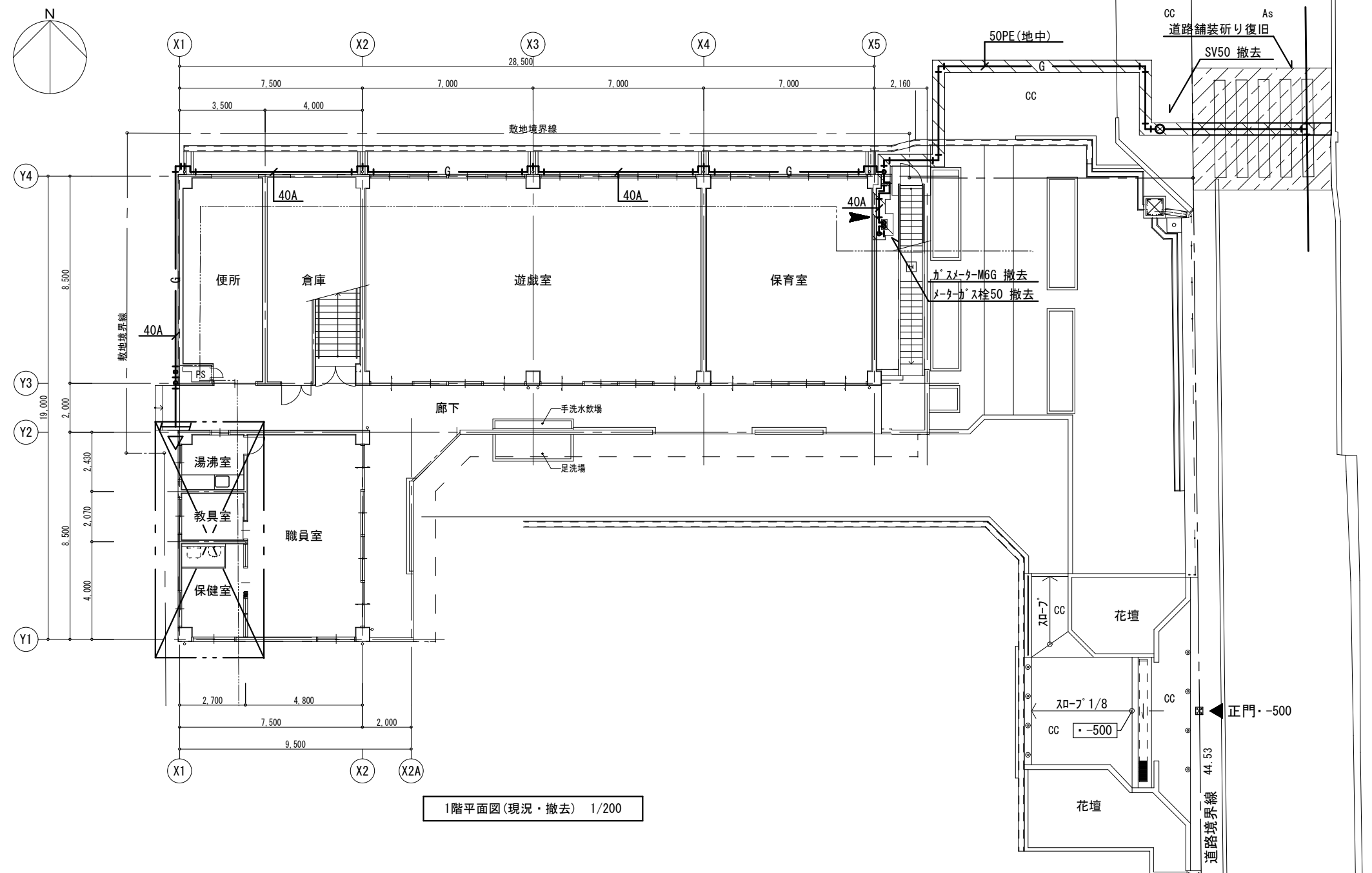

職員室平面詳細図(現況・撤去) 1/50

※平面詳細図中のガス配管の撤去については、別途工事にて撤去するものとする。



1階平面図(現況・撤去) 1/200

凡 例		
記 号	名 称	仕 様
—— G ——	ガ ス 管	埋設部以外：配管用炭素鋼鋼管(白)
		埋設部：ホリシフレ管
		※ガス会社指定材料
	既設配管切断	
	撤去範囲	

凡 例		
記 号	名 称	仕 様
— G —	ガ ス 管	埋設部以外：配管用炭素鋼鋼管(白)
		埋設部：ポリエチレン管
		※ガス会社指定材料
◀	既設配管切断	
▨	撤去範囲	

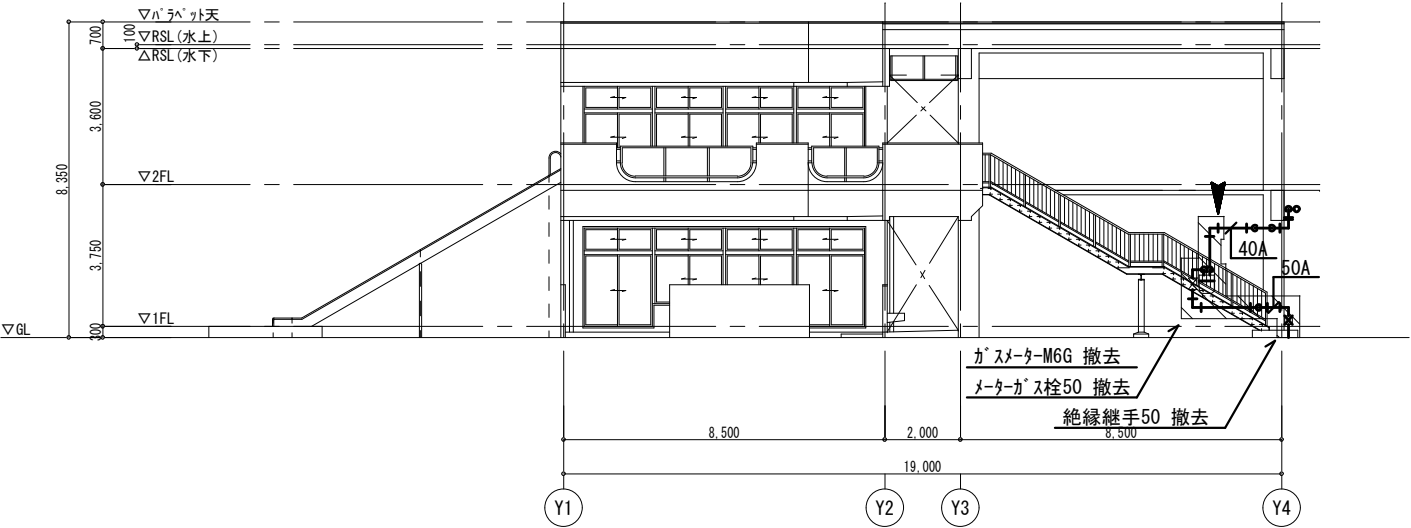

東立面図(現況・撤去) 1/200

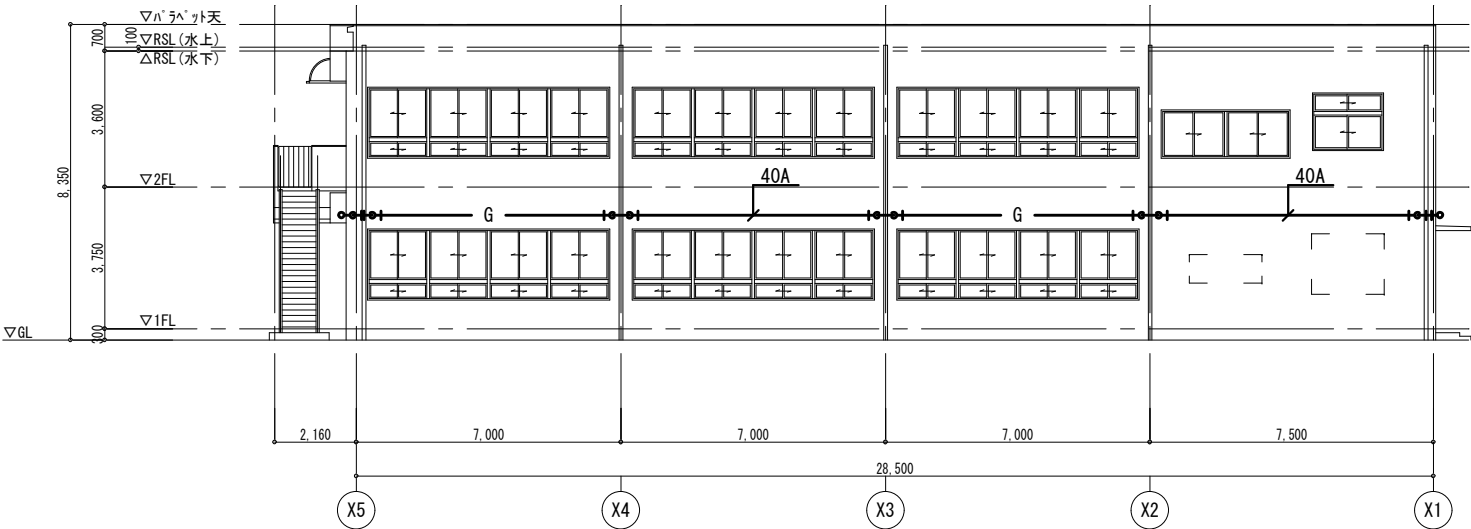

北立面図(現況・撤去) 1/200

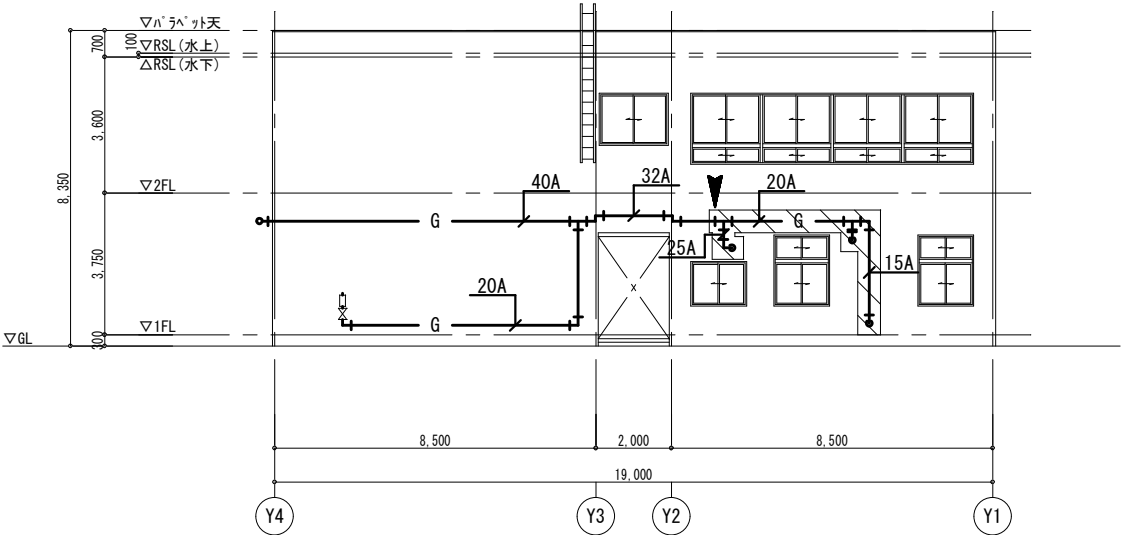

西立面図(現況・撤去) 1/200

※西立面は別途工事で撤去を行う



Sheet No.
M-36
56

Name 松原認定こども園給食棟新築その他機械設備工事

Class 《園舎》改修前 ガス設備 立面図 Date

Scale 1/200 Checked by b. s. l. s.

TAKATSUKI CITYHALL A SECTION OF ARCHITECTURE

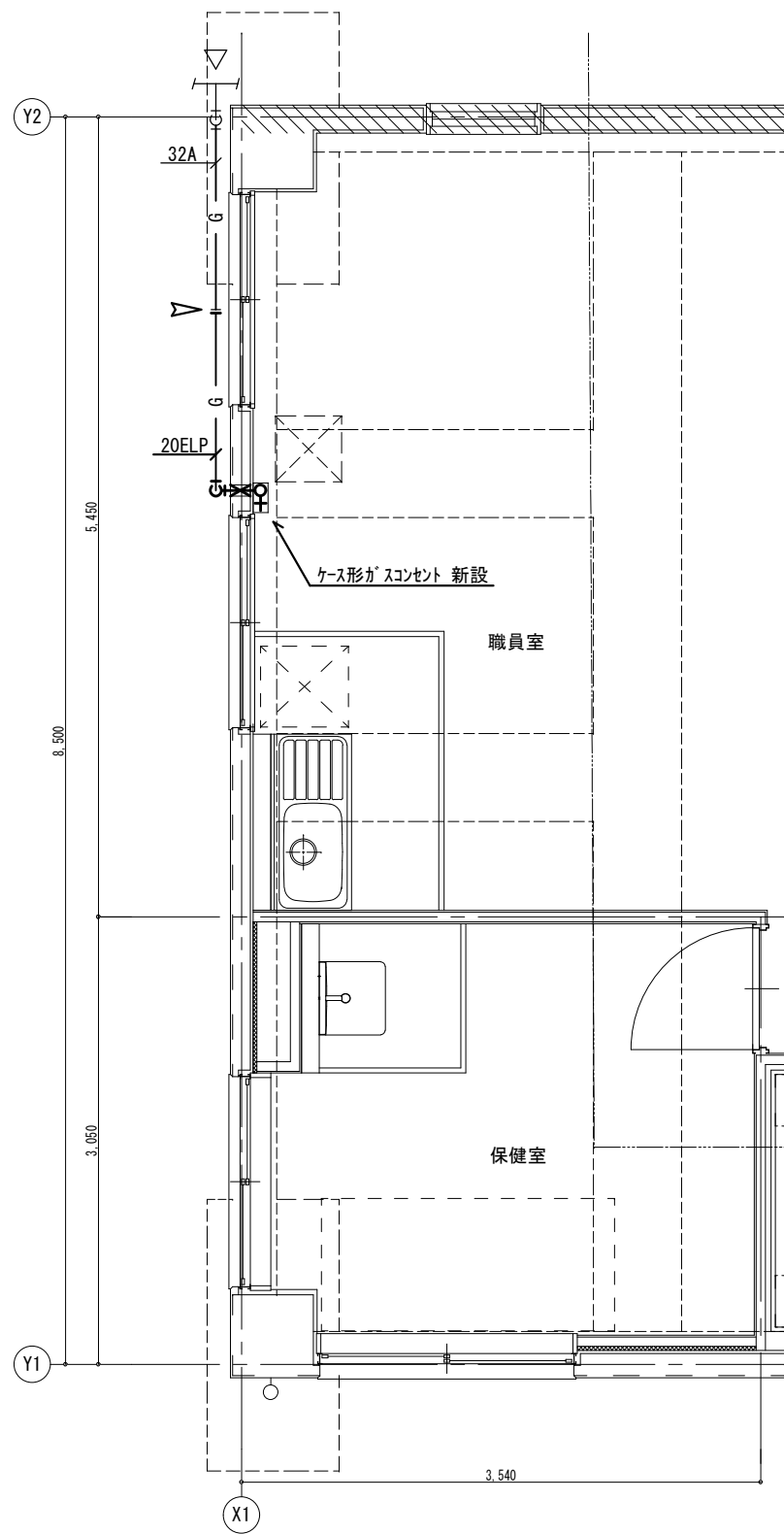

職員室平面詳細図(改修) 1/50

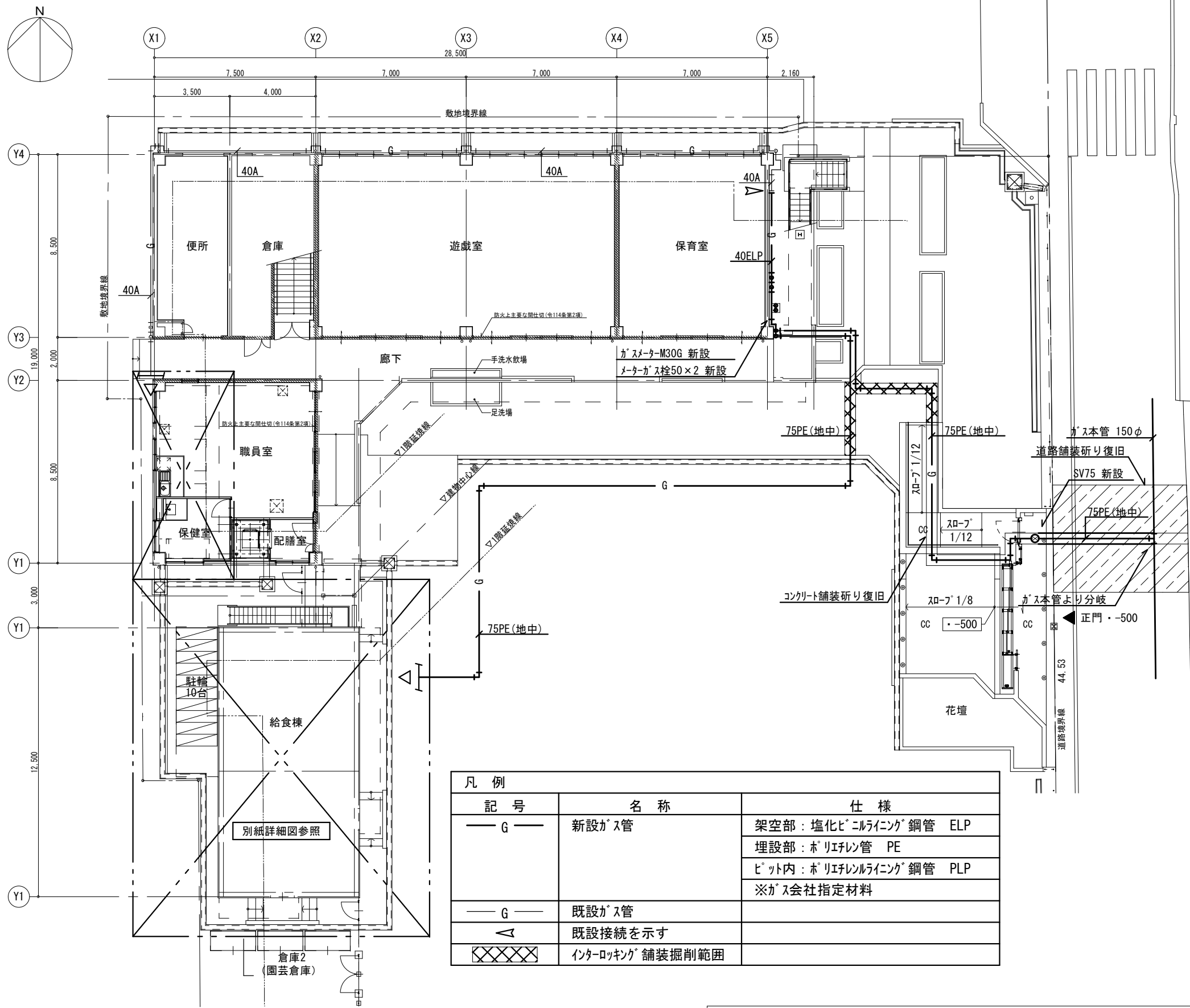

1階平面図(改修) 1/200

凡 例		
記 号	名 称	仕 様
— G —	新設ガス管	架空部：塩化ビニルライニング鋼管 ELP
		埋設部：ポリエチレン管 PE
		ビッド内：ポリエチレンライニング鋼管 PLP
		※ガス会社指定材料
— G —	既設ガス管	
◁	既設接続を示す	
XXXX	インターロッキング舗装掘削範囲	

・道路部AS仮復旧 3.1 m²
・道路部AS本復旧 31.3 m²

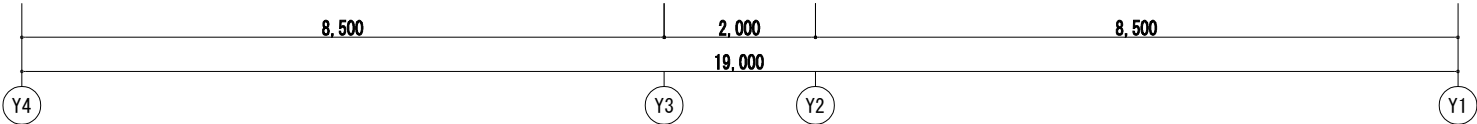
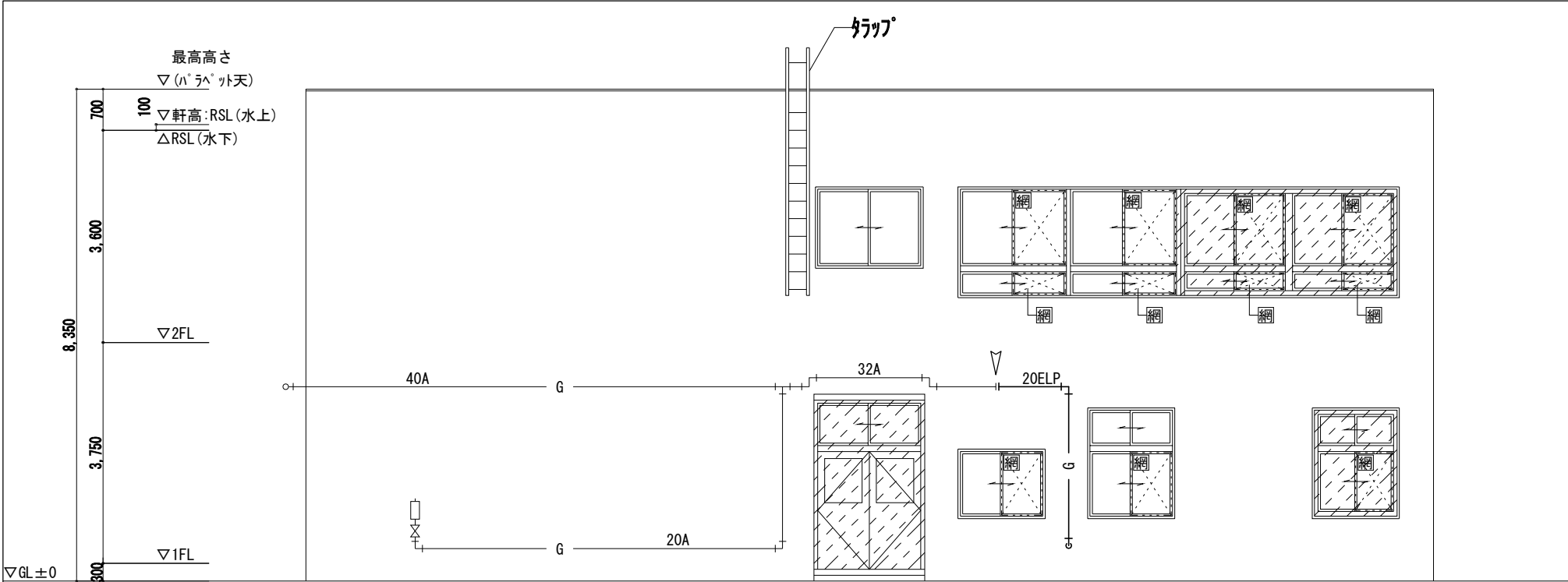

西立面図 (改修) 1/100

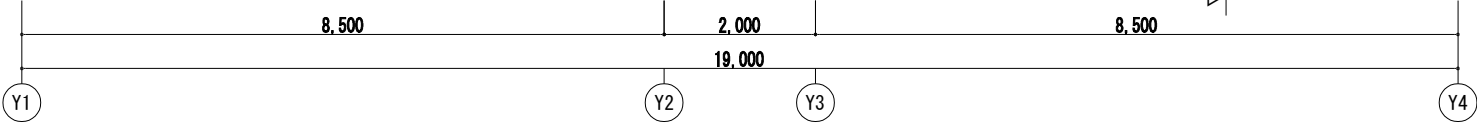
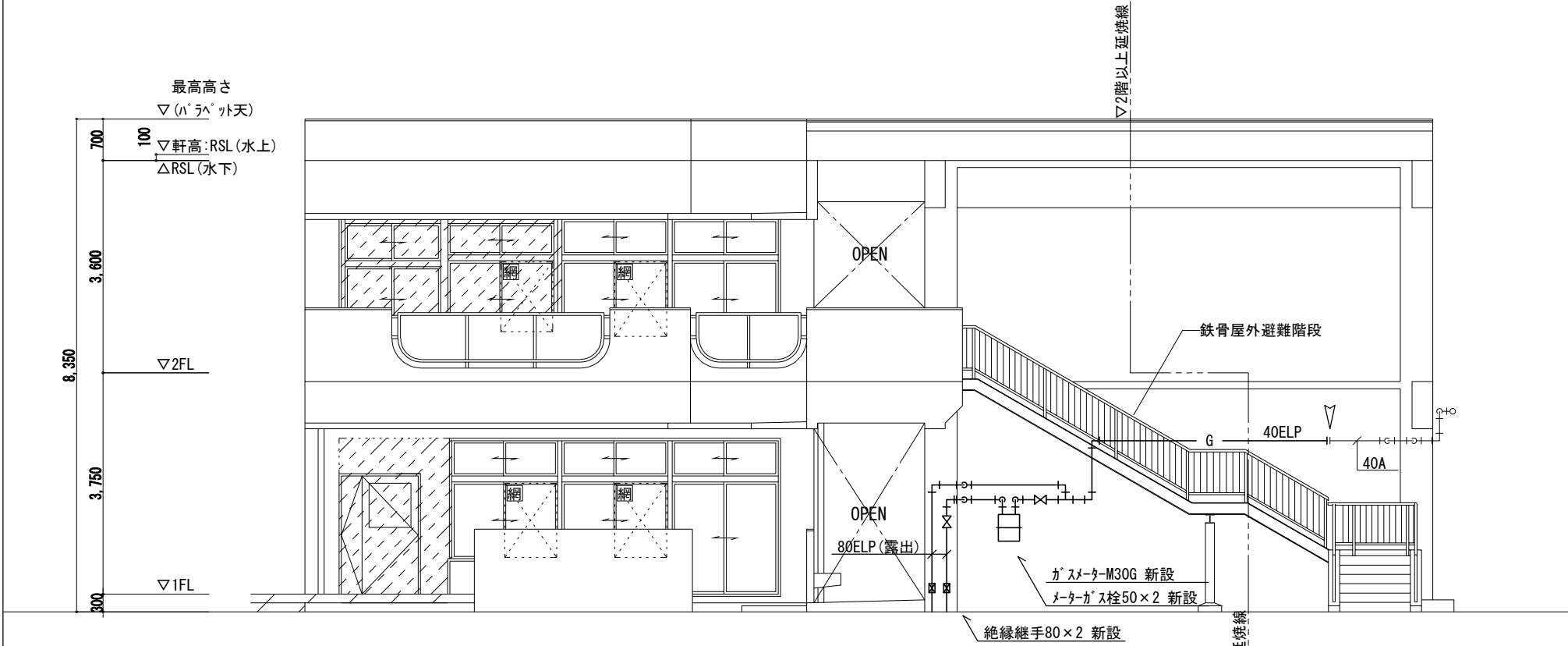

東立面図 (改修) 1/100

凡 例		
記 号	名 称	仕 様
— G —	新設ガス管	架空部：塩化ビニルライニング鋼管 ELP
		埋設部：ポリエチレン管 PE
		ピット内：ポリエチレンライニング鋼管 PLP
		※ガス会社指定材料
— G —	既設ガス管	
◁	既設配管接続	



Sheet No.
M-38
56

Name 松原認定こども園給食棟新築その他機械設備工事

Class 《園舎》改修後 ガス設備 立面図 Date

Scale 1/100 Checked by b. s. l. s.

TAKATSUKI CITYHALL A SECTION OF ARCHITECTURE

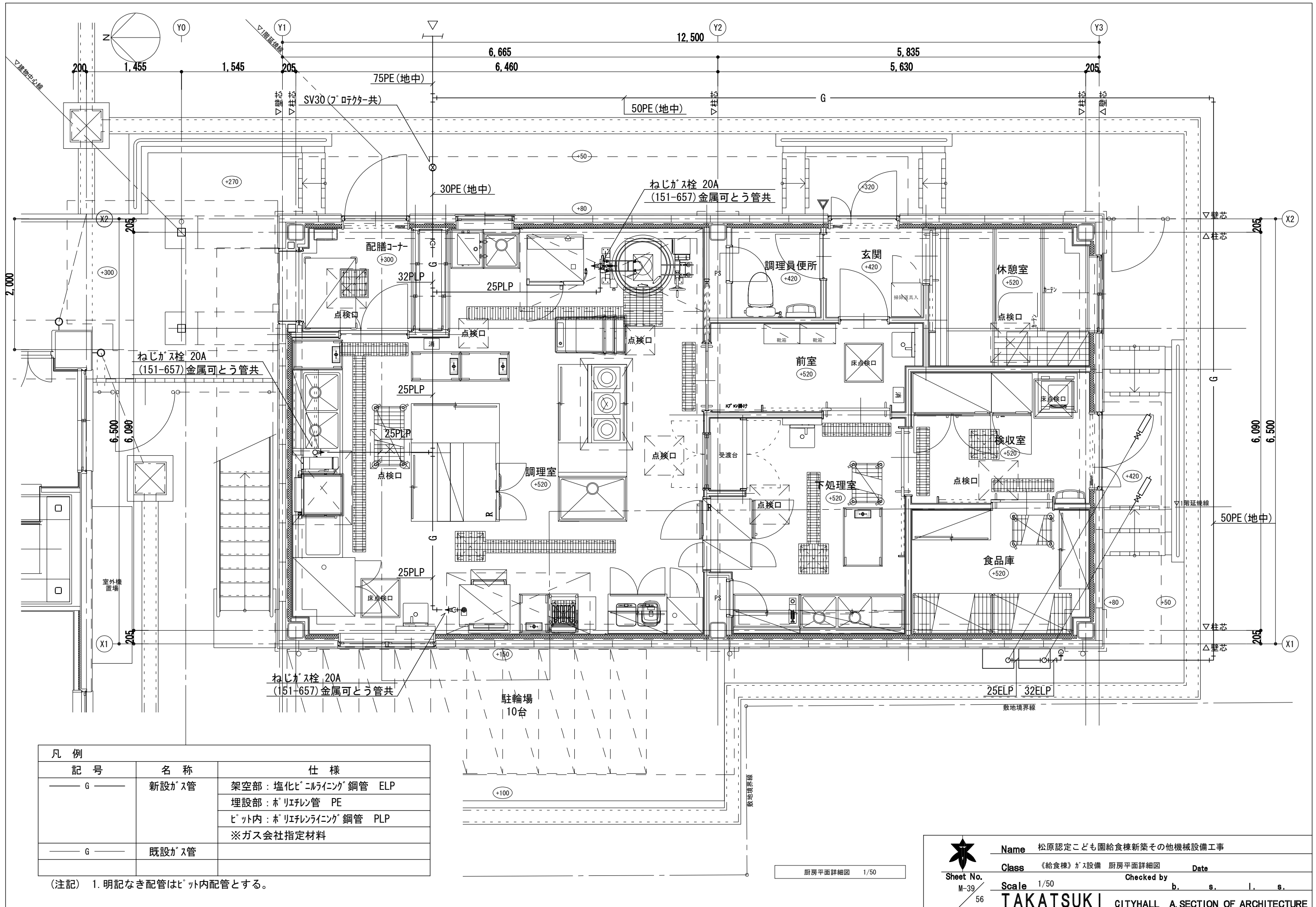

凡 例		
記 号	名 称	仕 様
— G —	新設ガス管	架空部：塩化ビニルライニング鋼管 ELP
		埋設部：ポリエチレン管 PE
		ピット内：ポリエチレンライニング鋼管 PLP
		※ガス会社指定材料
— G —	既設ガス管	

(注記) 1. 明記なき配管はピット内配管とする。

厨房平面詳細図 1/50



Sheet No. M-39/56

Name 松原認定こども園給食棟新築その他機械設備工事

Class 《給食棟》ガス設備 厨房平面詳細図

Scale 1/50

Checked by b. s. l. s.

Date

TAKATSUKI CITYHALL A SECTION OF ARCHITECTURE

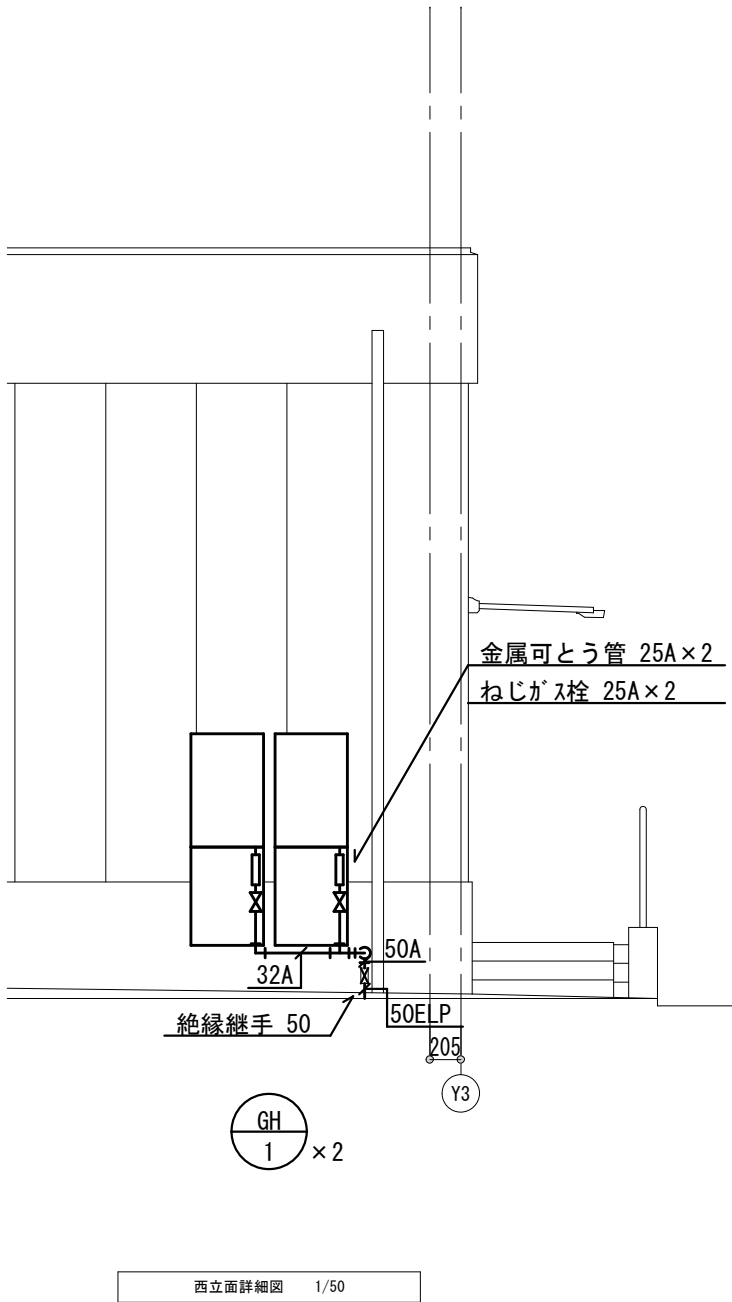

凡 例		
記 号	名 称	仕 様
— G —	新設ガス管	架空部：塩化ビニルライニング鋼管 ELP
		埋設部：ポリエチレン管 PE
		ピット内：ポリエチレンライニング鋼管 PLP
		※ガス会社指定材料

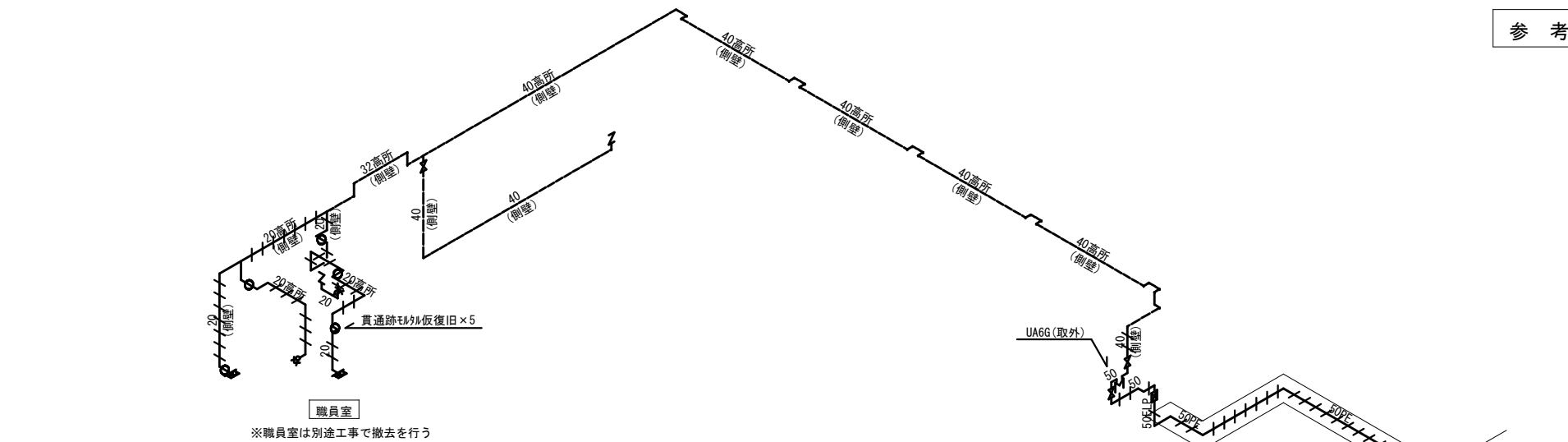

凡 例	
—	既設管
----	撤去管
特記無き地中配管の埋設深度は0.6m～1.0m未満とする。	
表記なき埋設部の舗装はコンクリート舗装とする。	
GLまたはFLより2,500以上は高所配管とする。	

部品	名 称
≡	KNコト
○	PEバルブ
⚡	IJ(絶縁継手)
⊕	貫通箱入れ
⊕	ダイヤモンドカッター貫通
⊕	標示ピン
⚡	標示石

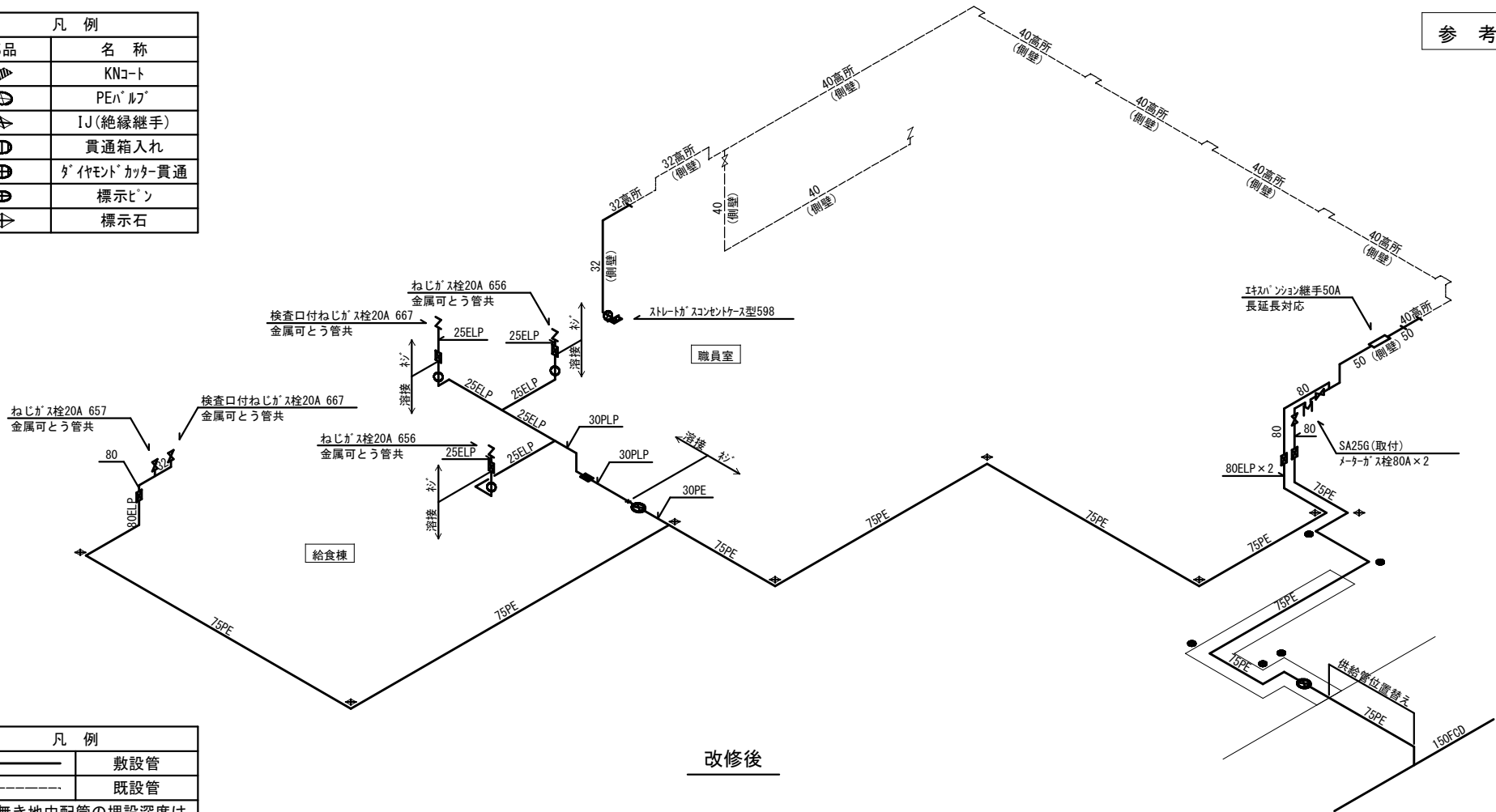

凡 例	
—	敷設管
----	既設管
特記無き地中配管の埋設深度は0.6m～1.0m未満とする。	
表記なき埋設部の舗装はコンクリート舗装とする。	
GLまたはFLより2,500以上は高所配管とする。	

別途工事
インターロッキング舗装の掘削・復旧工事



Sheet No.

M-40

56

Name

松原認定こども園給食棟新築その他機械設備工事

Class

《給食棟》ガス設備 厨房立面詳細図

Scale

1/50

Date

Checked by

b. s. l. s.

TAKATSUKI

CITYHALL A SECTION OF ARCHITECTURE

品番	名 称	規 格 仕 様	外形寸法 (m／m)			数量	給 排 水				ガス (都市ガス)		電気 (kW)			蒸 気			フ ィ ド	備 考
							給水 (A) ⌕	給湯 (A) ●	排水 (A) ⊕	ピ ット	口径 (A) ▲ ♂	消費量 (kW)	単相100V ☹	単相200V ☺	三相200V ☺	給気 (A) ☐	排気 (A) ●	消費量 (kg/h)		
	< 検収室・食品庫 >																			
A1	引出付移動検収台		600	600	850	1														【別途品】
A2	上皿はかり	SD-20	250	286	265	1														秤量20kg 【別途品】
A3	検食用冷凍庫	HF-63BT-KS2	625	650	1910	1			40				0.370							定格内容積384L
A4	冷凍冷蔵庫	HRF-120BT	1200	650	1910	1			40				0.594							定格内容積766L (冷蔵室589L 冷凍室177L)
A5	戸 棚		(1200)	(450)	1800	2														
A6	シェルフ	P1900-4/LS1220-4	1212	613	1892	2														4段 【別途品】
A7	移動シェルフ	P1590-4/MS610-5	605	460	1754	1														5段 キャスター (R/S125TPE) 付 【別途品】
	< 下 処 理 室 >																			
B1	水切付二槽シンク		1600	600	850	1	15×2	15×2	40×2											ドライ仕様 下部スノコ (着脱式平棚) 排水トラップ (大型収納かご) 付
B2	吊 戸 棚		1600	350	600	1														壁下地補強要 (建築工事)
B3	作業台		(1000)	600	850	1			40											ドライ仕様 下部スノコ (着脱式平棚) ※現寸合わせ
B4	吊 戸 棚		(1000)	350	600	1														壁下地補強要 (建築工事) ※現寸合わせ
B5	パススルー戸棚		450	750	1910	1														上段：アクリル扉仕様
B6	パススルー冷蔵庫	HR-63B-2D2D (RR)	625	850	1910	1			40				0.373							定格内容積529L
B7	移動台		900	600	850	1														ドライ仕様 【別途品】
B8	移動シェルフ	P1590-4/MS610-4	605	460	1754	1														4段 キャスター (R/S125TPE) 付 【別途品】
	< 調 理 室 >																			
C1	包丁まな板・器具消毒保管機	KCSK-5-sX	550	550	1900	1			40							3.100				収容数 まな板5枚 包丁16本 棚2段 内装2 熱風循環方式
C2	台 下 戸 棚		900	600	850	1														開き扉
C3	I H ジャー炊飯器	SR-HX18VC-S	279	348	232	1							1.400							炊飯容量 (1.8L) 【別途品】
C4	I H 調理器	KZ-PH34	304	345	54	2							1.400							【別途品】
C5	吊 戸 棚		900	350	600	1														壁下地補強要 (建築工事)
C6	電気フ라이어	CF3-E18 (特)	450	600	850	1										6.000			㊄	油量18L H=850仕様 すべり板付
C7	移動台		750	450	850	1														【別途品】
C8	多機能低輻射自動炊飯器	CRA2-150NS	780	740	1630	1					20	31.40	0.045							
C9	低 輻 射 ガス 回 転 釜	GHSX-26 (特)	1409	895	1739	1	15	15	間接 (耐熱100度)	要	15	23.30							㊄	水入量55リットル 内釜・アルミ 水栓付 センタードロー 蓋中折れ 蓋取手2つ付
C10	スチームコンベクションオーブン	CSXH-EW101R-T	870	770	1623	1	15		40 (耐熱100度)							18.000			㊄	左コトラウ 絆絆'ン/1 10段 架台付 E仕様 ノズリツ絆絆'ン10枚付 (25・26・波型)
C11	一 槽 シ ン ク		1050	750	850	1	15	15	40											ドライ仕様 下部スノコ (着脱式平棚) 排水トラップ (大型収納かご) 付
C12	作 業 台		1050	300	850	1														下部スノコ (着脱式平棚)
C13	I H 調理器	MIR-1555TA	1200	600	300	1										15.000			㊄	5.0kW×3
C14	コ ン ロ 置 台		1200	600	550	1														※下部台下戸棚
C15	台 下 戸 棚		1200	450	850	1														
C16	テーブル形冷蔵庫	RT-120SDJ-ML (特)	1200	750	850	1			40				0.218							定格内容積321L H=850仕様
C17	上 棚		1200	400	1段	1														
C18	台 下 戸 棚		1350	600	850	1														
C19	台 下 戸 棚		1200	600	850	1														
C20	一 槽 シ ン ク		600	690	850	1	15	15	40											ドライ仕様 下部スノコ (着脱式平棚) 排水トラップ (大型収納かご) 付
C21	電気湯沸器	NET-60 (特)	480	340	820	1	15		20							3.000				給湯カラン：自在式 (NET-20用)
C22	作業台		(500)	600	850	1			40											ドライ仕様 下部スノコ (着脱式平棚) ※現寸合わせ
C23	移動台		450	760	850	1														【別途品】
C24	二槽ソイルドテーブル		1600	760	850	1	15×2	15×2	40×2											下部スノコ (着脱式平棚) 排水トラップ (大型収納かご) 付
C25	ラ ッ ク シ ェ ル フ		1200	400	1段	1														壁下地補強要 (建築工事)
C26	食器洗浄機	i520-GHA10Nd	897	755	1489	1		15	40 (耐熱80度)		15	11.00				1.000			○	ブースター右 給湯条件：35℃以上
C27	ク リ ー ン テ ー ブ ル		(650)	750	850	1														下部スノコ (着脱式平棚) ※現寸合わせ
C28	消 毒 保 管 機	MCWK-20-s	900	950	1900	1			40							6.400				電気式 片面 熱風循環方式 非接触パネル
C29	移動シェルフ	P1590-4/MS610-4	910	460	1754	1														4段 キャスター (R/S125TPE) 付 【別途品】
C30	移動台		750	450	850	2														【別途品】
C31	スタッキングカート	STK-800	775	620	800	3														【別途品】
	< 配 膳 室 >																			
D1	給食用ワゴン		1070	770	1188	1														【別途品】
D2	折りたたみ式ワゴン	KEAW-3	933	505	958	2														【別途品】
	設備容量合計											65.70	5.800	0.000	52.500			0.0		

注) 設備容量の数値は各1台当たりを示す。



Sheet No.
M-41
56

Name 松原認定こども園給食棟新築その他機械設備工事

Class 《給食棟》厨房機器一覧表

Date

Checked by

Scale ー b. s. l. s.

TAKATSUKI CITYHALL A SECTION OF ARCHITECTURE

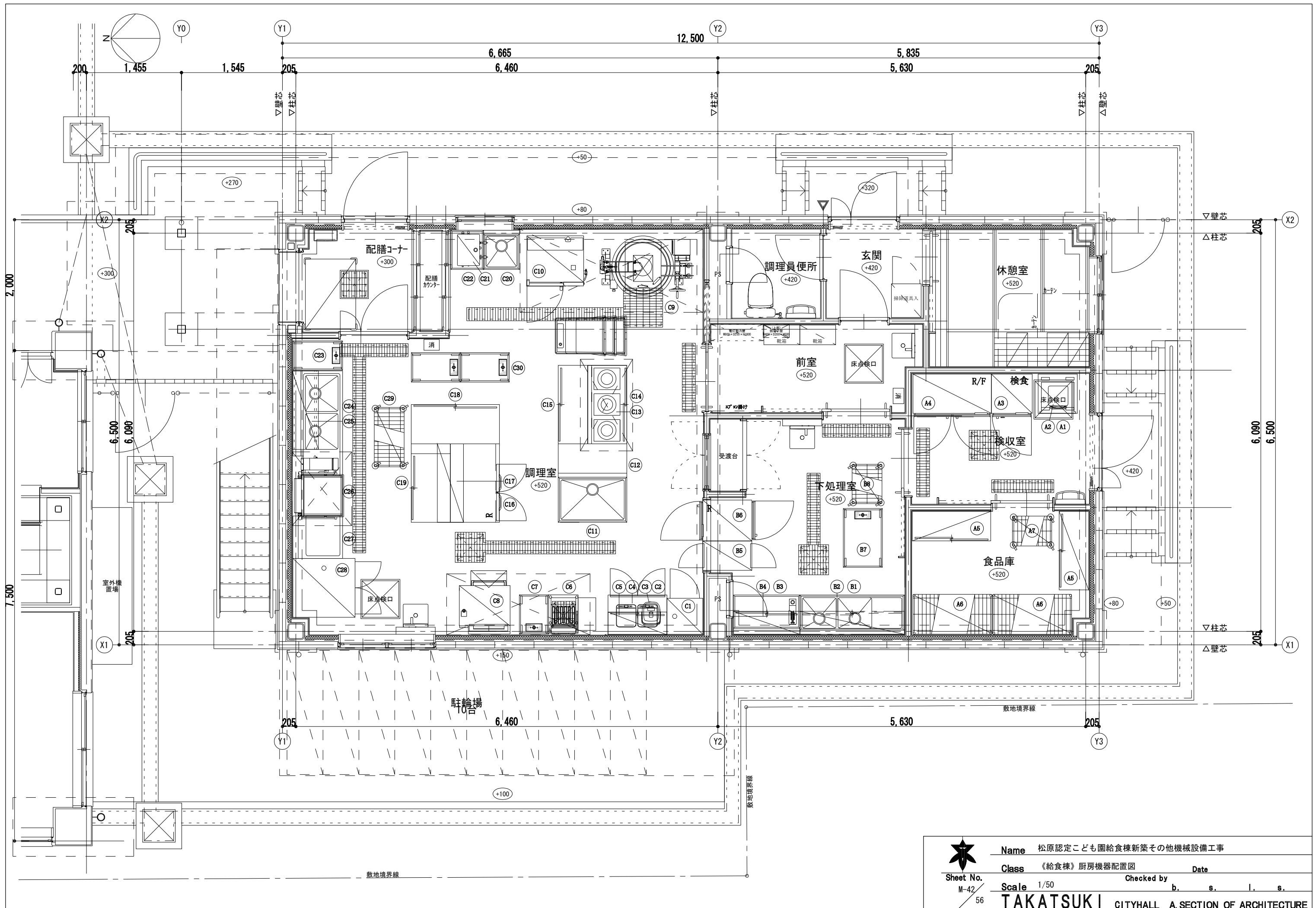

 Sheet No. M-43 <div style="border-left: 1px solid black; height: 40px; margin-left: 10px; position: relative;"> 56 </div>	Name 松原認定こども園給食棟新築その他機械設備工事
	Class 《給食棟》厨房機器器図-1 (参考図)
	Date
	Scale —
	Checked by
	b. s. l. s.
<div style="font-size: 2em; font-weight: bold; letter-spacing: 0.5em;">TAKATSUKI</div> <div style="font-weight: bold; letter-spacing: 0.5em;">CITYHALL A SECTION OF ARCHITECTURE</div>	

<div><p>内部補強:SUS 430 1.0t</p></div>			<table><tr><th>品番</th><th>名 称</th><th>備 考</th></tr><tr><td>1</td><td>本 体</td><td>SUS 430 1.0t No.4</td></tr><tr><td>2</td><td>扉</td><td>SUS 430 1.0t No.4</td></tr><tr><td>3</td><td>引 手</td><td>SUS 304<TD-106></td></tr><tr><td>4</td><td>中 棚</td><td>SUS 430 1.0t No.4 (内部補強入、可動式)</td></tr><tr><td>5</td><td>棚 柱</td><td>SUS 430</td></tr></table>			品番	名 称	備 考	1	本 体	SUS 430 1.0t No.4	2	扉	SUS 430 1.0t No.4	3	引 手	SUS 304<TD-106>	4	中 棚	SUS 430 1.0t No.4 (内部補強入、可動式)	5	棚 柱	SUS 430
品番	名 称	備 考																					
1	本 体	SUS 430 1.0t No.4																					
2	扉	SUS 430 1.0t No.4																					
3	引 手	SUS 304<TD-106>																					
4	中 棚	SUS 430 1.0t No.4 (内部補強入、可動式)																					
5	棚 柱	SUS 430																					
<div><p>※補強位置によって打合せ要</p></div>			<div><p>※現寸合わせ</p></div>																				
No.	図 面 名 称		Quant.	No.	図 面 名 称		Quant.																
B2	吊戸棚		1	B3	作業台		1																
規格・仕様	1600×350×600			規格・仕様	(1000)×600×850																		

<div><p>内部補強:SUS 430 1.0t</p></div>			<table><tr><th>品番</th><th>名 称</th><th>備 考</th></tr><tr><td>1</td><td>本 体</td><td>SUS 430 1.0t No.4</td></tr><tr><td>2</td><td>扉</td><td>SUS 430 1.0t No.4</td></tr><tr><td>3</td><td>引 手</td><td>SUS 304<TD-106></td></tr><tr><td>4</td><td>中 棚</td><td>SUS 430 1.0t No.4 (内部補強入、可動式)</td></tr><tr><td>5</td><td>棚 柱</td><td>SUS 430</td></tr></table>			品番	名 称	備 考	1	本 体	SUS 430 1.0t No.4	2	扉	SUS 430 1.0t No.4	3	引 手	SUS 304<TD-106>	4	中 棚	SUS 430 1.0t No.4 (内部補強入、可動式)	5	棚 柱	SUS 430
品番	名 称	備 考																					
1	本 体	SUS 430 1.0t No.4																					
2	扉	SUS 430 1.0t No.4																					
3	引 手	SUS 304<TD-106>																					
4	中 棚	SUS 430 1.0t No.4 (内部補強入、可動式)																					
5	棚 柱	SUS 430																					
<div><p>※現寸合わせ</p><p>※補強位置によって打合せ要</p></div>			<div><p>※現寸合わせ</p></div>																				
No.	図 面 名 称		Quant.	No.	図 面 名 称		Quant.																
B4	吊戸棚		1	B5	パススルー戸棚		1																
規格・仕様	(1000)×350×600			規格・仕様	450×750×1910																		



Sheet No.
M-45
56

Name 松原認定こども園給食棟新築その他機械設備工事

Class 《給食棟》厨房機器姿図-3 (参考図)

Date

Scale ー Checked by b. s. l. s.

TAKATSUKI CITYHALL A SECTION OF ARCHITECTURE

 Sheet No. M-46 / 56	Name	松原認定こども園給食棟新築その他機械設備工事		
	Class	《給食棟》厨房機器姿図-4 (参考図)		Date
	Scale	—	Checked by	b. s. l. s.
<div style="display: flex; justify-content: space-between; align-items: center;"> TAKATSUKI CITYHALL A SECTION OF ARCHITECTURE </div>				

<div><div><div><div><div><div>①</div></div></div><div><div><div></div><div>900</div></div></div><div><div>500</div></div></div></div><div><div><div>C4IHクッキングヒーター</div><div><div>②</div><div>③</div><div>④</div><div>⑤</div></div></div><div><div>20</div><div>40</div><div>650</div><div>850</div><div>100</div></div></div></div> <div><div><div>⑥</div><div>⑦</div></div><div><div>70</div></div></div>

品番	名 称	備 考
1	甲 板	SUS 430 1.2t No.4 補強入
2	本 体	SUS 430 1.0t No.4
3	扉	SUS 430 1.0t No.4 (マグネットキャッチ付)
4	引 手	SUS 304 (TD-106)
5	ア ジ ャ ス ト	SUS 304 (TD-80)
6	中 棚	SUS 430 1.0t No.4 (内部補強入、可動式)
7	棚 柱	SUS 430

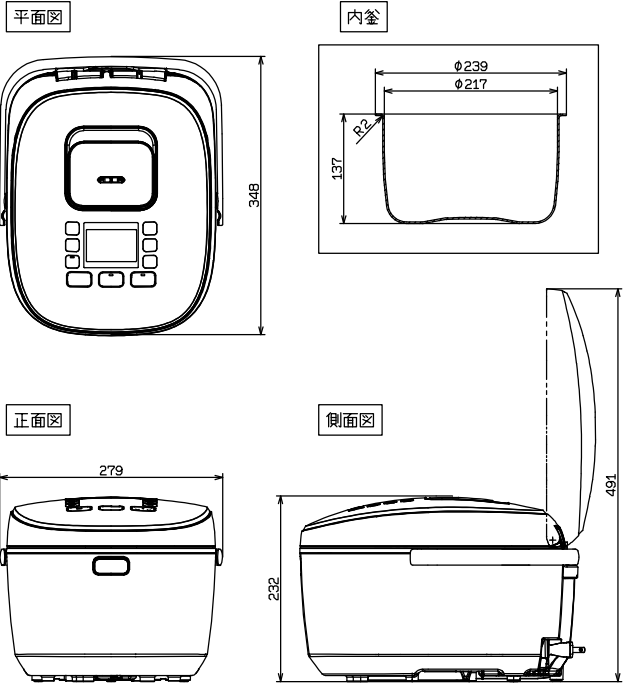

定格・仕様			
機種		SR-HX18VC	
定格電圧		交流100V 50-60Hz	
定格消費電力	炊飯時	1400W	
	保温時	600W (18.4Wh ※1)	
大きさ (幅×奥行×高さ)		279x348x232	
質量		5.7kg	
炊飯容量:L (カップ)	エコ炊飯	白米・無洗米	0.18~1.8 (1~10)
	新ジャリ あつ	白米・無洗米	0.18~1.8 (1~10)
	新ジャリ ため	白米・無洗米	0.18~1.8 (1~10)
	新ジャリ ため	白米・無洗米	0.18~1.8 (1~10)
	少量	白米・無洗米	0.18~0.45 (1~2.5)
	早炊き	白米・無洗米	0.18~1.8 (1~10)
	甘み早炊き	白米・無洗米	0.18~1.8 (1~10)
	すし	白米・無洗米	0.36~1.8 (2~10)
	炊き込み	白米・無洗米	0.36~1.44 (2~8)
	炊きおこわ	白米・無洗米	0.36~1.08 (2~6)
おかゆ	白米・無洗米	(給)	0.09~0.45 (0.5~2.5)
		(58)	0.09~0.27 (0.5~1.5)
かため	白米・無洗米	0.18~1.8 (1~10)	
		0.18~1.26 (1~7)	
プラグ形状	口ワカット玄米		0.18~1.44 (1~8)
	口ワカット玄米		0.18~1.26 (1~7)
	口ワカット玄米		0.18~1.26 (1~7)

(※1)工場出荷時の保温設定での1時間当たりの保温時消費電力量です。

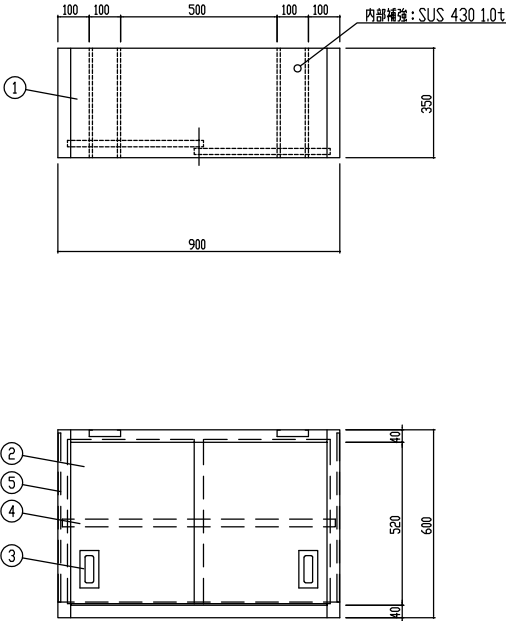

品番	名 称	備 考
1	本 体	SUS 430 1.0t No.4
2	扉	SUS 430 1.0t No.4
3	引 手	SUS 304(TD-106)
4	中 棚	SUS 430 1.0t No.4 (内部補強入、可動式)
5	棚 柱	SUS 430

※補強位置によって打合せ要



Sheet No.
M-47/56

Name 松原認定こども園給食棟新築その他機械設備工事

Class 《給食棟》厨房機器姿図-5 (参考図)

Date

Scale — Checked by b. s. l. s.

TAKATSUKI CITYHALL A SECTION OF ARCHITECTURE

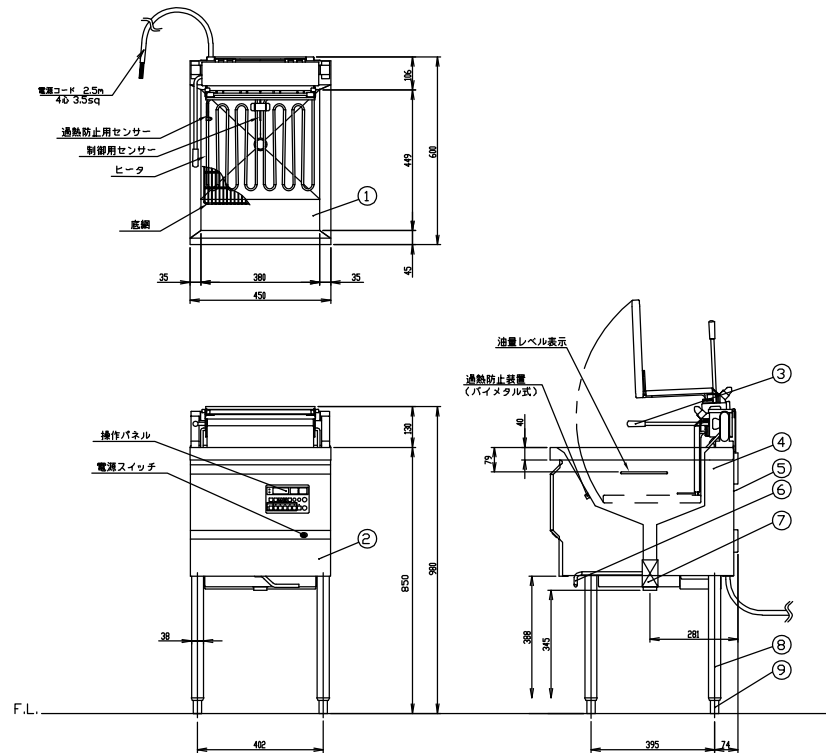
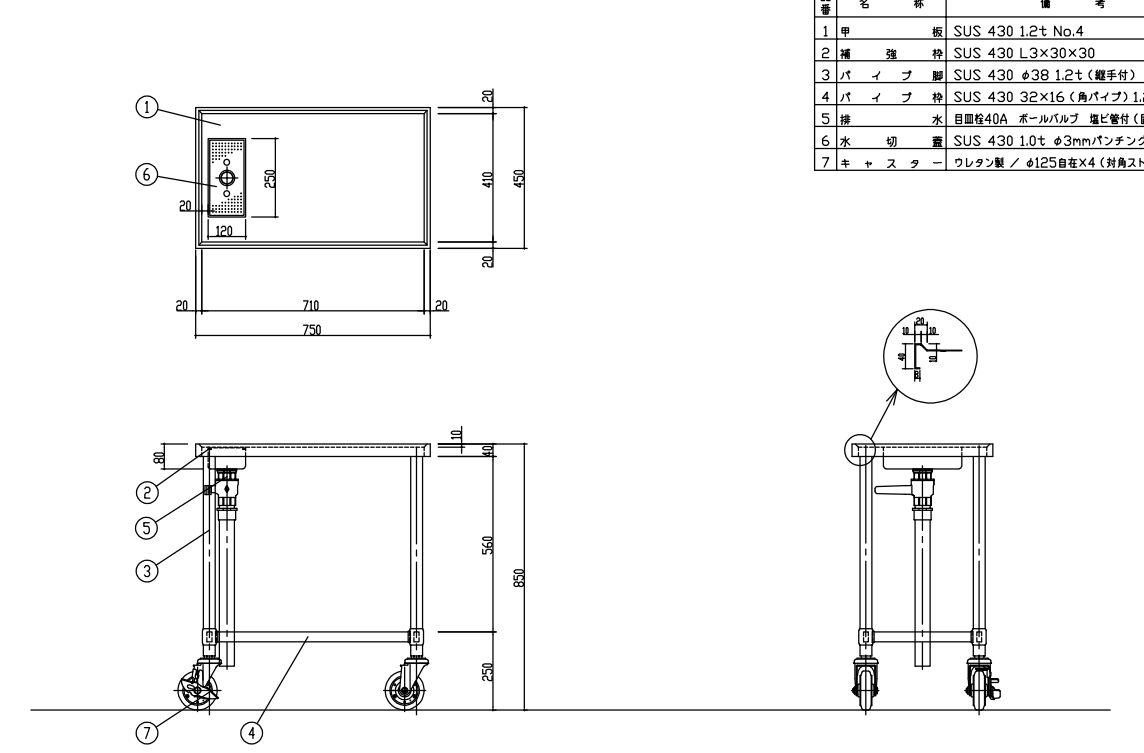
<div></div>			<div><table><tr><td>製品名</td><td colspan="3">電気フライヤー</td></tr><tr><td>型式</td><td colspan="3">CF3-E18</td></tr><tr><td rowspan="2">寸法 (mm)</td><td>幅</td><td>奥行</td><td>高さ</td></tr><tr><td>外形 450</td><td>600</td><td>850</td></tr><tr><td></td><td>フライ面幅</td><td>380</td><td>60</td></tr><tr><td>油量</td><td colspan="3">18L</td></tr><tr><td>温度調節範囲</td><td colspan="3">50～200℃</td></tr><tr><td>本体高さ調整幅</td><td colspan="3">790～820mm</td></tr><tr><td>接続</td><td colspan="3">電気 三相AC200V 50/60Hz 4心 3.5sq 端子R3.5-5</td></tr><tr><td>定格消費電力</td><td colspan="3">6.0kW</td></tr><tr><td>定常時最大電流</td><td colspan="3">17.5A</td></tr><tr><td>本体重量</td><td colspan="3">39kg</td></tr><tr><td>安全装置</td><td colspan="3">過熱防止装置 (バイメタル式)</td></tr><tr><td>付属品</td><td colspan="3">蓋1 油缶 (25L) :1 ステン油こし (25L) :1 すくい網1 底網1 油切りプレート :1 油切りプレート用網 :1</td></tr></table><table><tr><td>No</td><td>品 名</td><td>材 質</td><td>備 考</td></tr><tr><td>1</td><td>槽</td><td>SUS430 t1.0</td><td></td></tr><tr><td>2</td><td>化粧板</td><td>SUS430 t1.0</td><td>No.4</td></tr><tr><td>3</td><td>取っ手</td><td>ナイロン樹脂</td><td>黒色</td></tr><tr><td>4</td><td>側板</td><td>SUS430 t1.0</td><td>No.4</td></tr><tr><td>5</td><td>後板</td><td>鋼板・メラミン化粧 t1.0</td><td></td></tr><tr><td>6</td><td>排油ハンドル</td><td>SUS304 φ10</td><td></td></tr><tr><td>7</td><td>排油バルブ</td><td>銅合金</td><td>32A</td></tr><tr><td>8</td><td>脚パイプ</td><td>SUS430T φ38</td><td></td></tr><tr><td>9</td><td>調節脚</td><td>SUS304 他</td><td></td></tr></table><p>注) 1.仕様及び外観を改良のため、予告なく変更することがあります。 2.機器を設置する際は、周囲の壁・柱・天井・床が不燃構造であることを確認のうえ、設置して下さい。</p><p>※H=850仕様 すべり板付</p></div>			製品名	電気フライヤー			型式	CF3-E18			寸法 (mm)	幅	奥行	高さ	外形 450	600	850		フライ面幅	380	60	油量	18L			温度調節範囲	50～200℃			本体高さ調整幅	790～820mm			接続	電気 三相AC200V 50/60Hz 4心 3.5sq 端子R3.5-5			定格消費電力	6.0kW			定常時最大電流	17.5A			本体重量	39kg			安全装置	過熱防止装置 (バイメタル式)			付属品	蓋1 油缶 (25L) :1 ステン油こし (25L) :1 すくい網1 底網1 油切りプレート :1 油切りプレート用網 :1			No	品 名	材 質	備 考	1	槽	SUS430 t1.0		2	化粧板	SUS430 t1.0	No.4	3	取っ手	ナイロン樹脂	黒色	4	側板	SUS430 t1.0	No.4	5	後板	鋼板・メラミン化粧 t1.0		6	排油ハンドル	SUS304 φ10		7	排油バルブ	銅合金	32A	8	脚パイプ	SUS430T φ38		9	調節脚	SUS304 他		<div></div>		
製品名	電気フライヤー																																																																																																						
型式	CF3-E18																																																																																																						
寸法 (mm)	幅	奥行	高さ																																																																																																				
	外形 450	600	850																																																																																																				
	フライ面幅	380	60																																																																																																				
油量	18L																																																																																																						
温度調節範囲	50～200℃																																																																																																						
本体高さ調整幅	790～820mm																																																																																																						
接続	電気 三相AC200V 50/60Hz 4心 3.5sq 端子R3.5-5																																																																																																						
定格消費電力	6.0kW																																																																																																						
定常時最大電流	17.5A																																																																																																						
本体重量	39kg																																																																																																						
安全装置	過熱防止装置 (バイメタル式)																																																																																																						
付属品	蓋1 油缶 (25L) :1 ステン油こし (25L) :1 すくい網1 底網1 油切りプレート :1 油切りプレート用網 :1																																																																																																						
No	品 名	材 質	備 考																																																																																																				
1	槽	SUS430 t1.0																																																																																																					
2	化粧板	SUS430 t1.0	No.4																																																																																																				
3	取っ手	ナイロン樹脂	黒色																																																																																																				
4	側板	SUS430 t1.0	No.4																																																																																																				
5	後板	鋼板・メラミン化粧 t1.0																																																																																																					
6	排油ハンドル	SUS304 φ10																																																																																																					
7	排油バルブ	銅合金	32A																																																																																																				
8	脚パイプ	SUS430T φ38																																																																																																					
9	調節脚	SUS304 他																																																																																																					
No.	図 面 名 称		Quant.	No.	図 面 名 称		Quant.																																																																																																
C6	電気フライヤー		1	C7	移動台		1																																																																																																
規格・仕様	CF3-E18 (特)			規格・仕様	750×450×850																																																																																																		

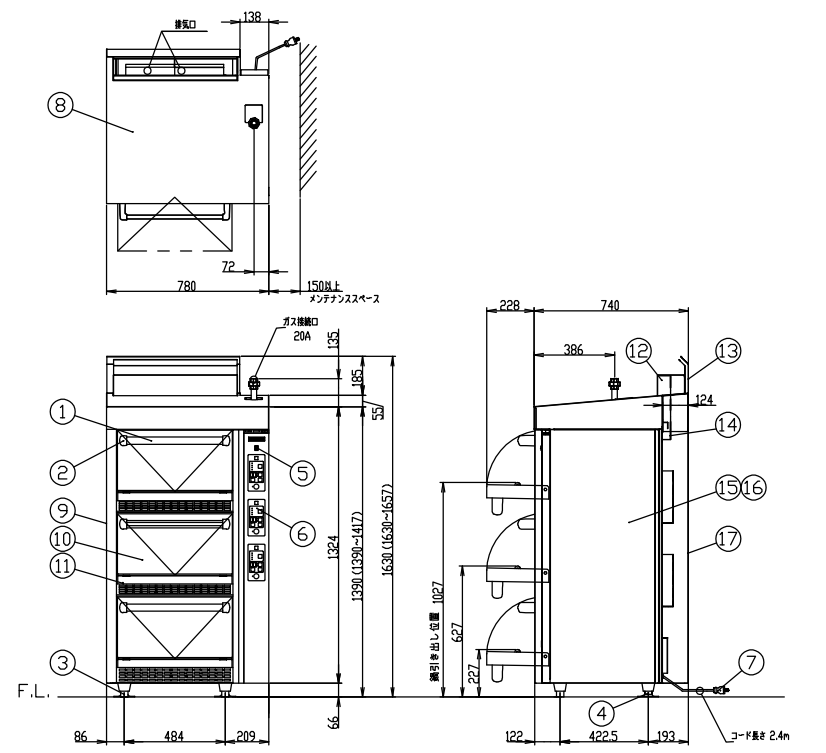
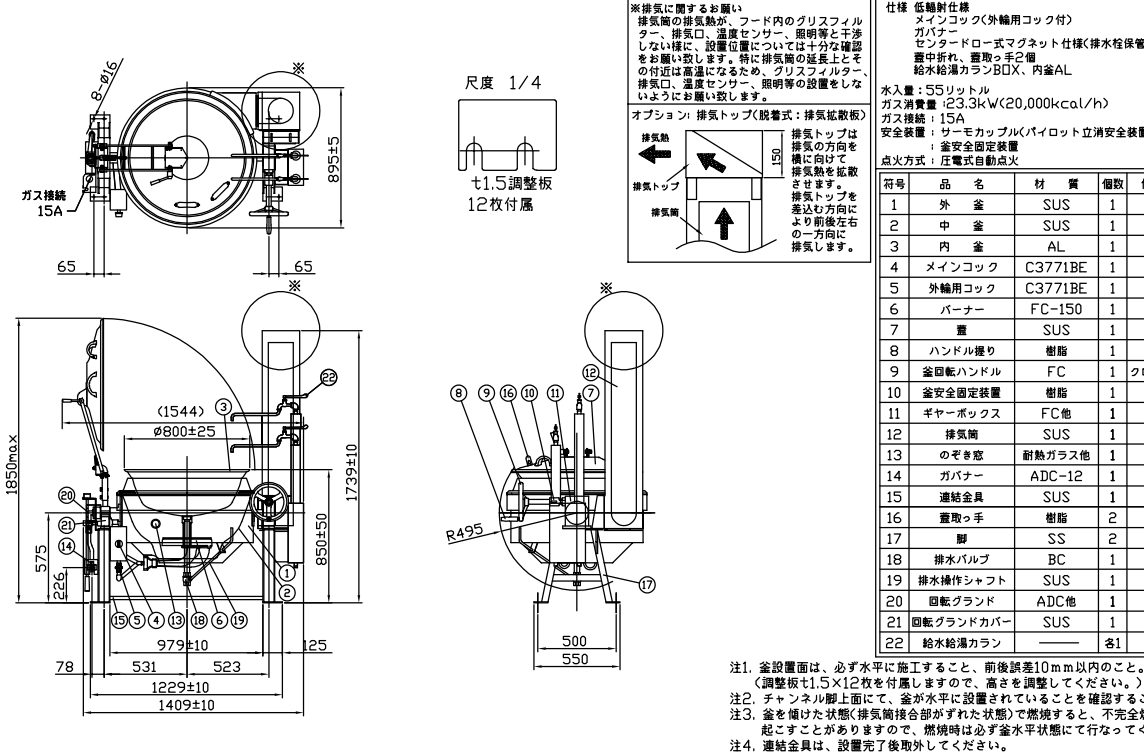
<div></div>			<div></div>				
No.	図 面 名 称		Quant.	No.	図 面 名 称		Quant.
C8	多機能低輻射自動炊飯器		1	C9	低輻射ガス回転釜		1
規格・仕様	CRA2-150NS			規格・仕様	GHSX-26 (特)		



Name 松原認定こども園給食棟新築その他機械設備工事

Class 《給食棟》厨房機器姿図-6 (参考図)

Date

Sheet No.

M-48

Scale

—

Checked by

b. s. l. s.

TAKATSUKI

CITYHALL A SECTION OF ARCHITECTURE

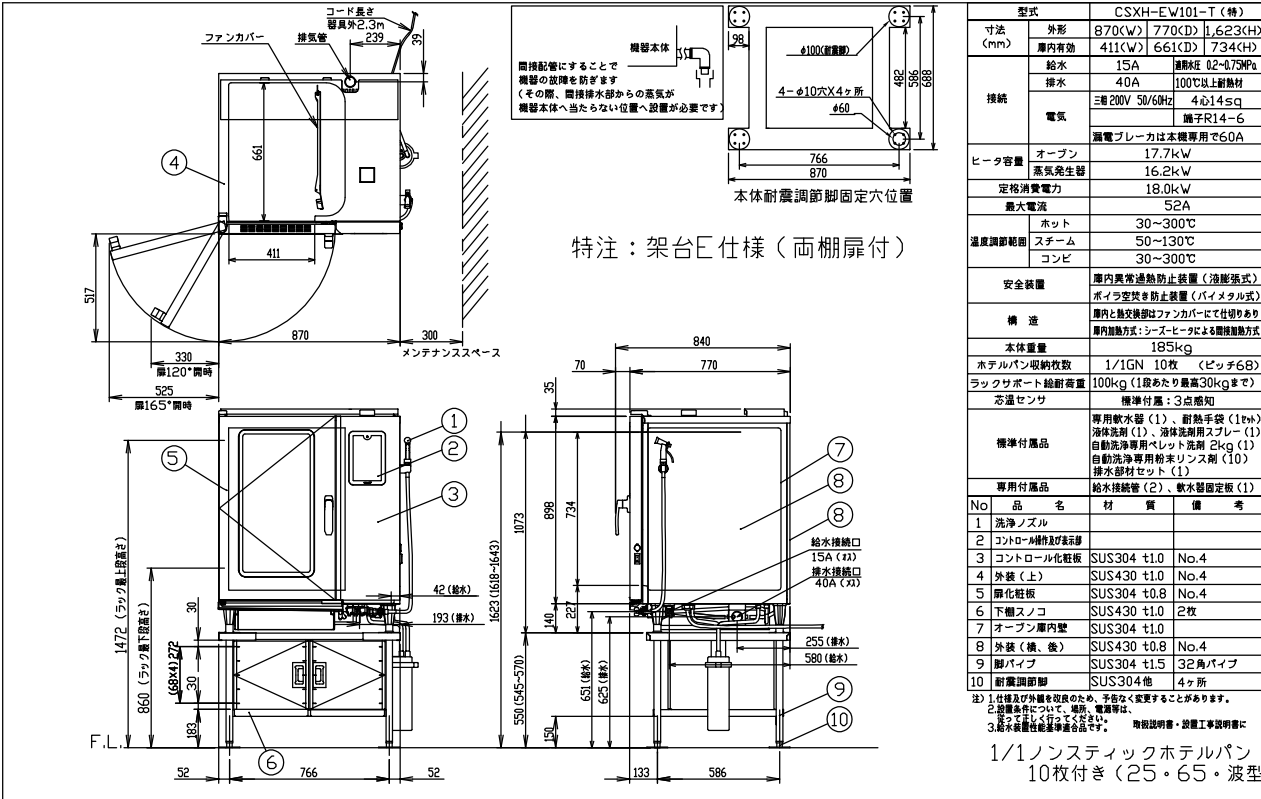

No.	図面名称	Quant.
C10	スチームコンベクションオーブン	1

規格・仕様 CSXH-EW101-T（特）

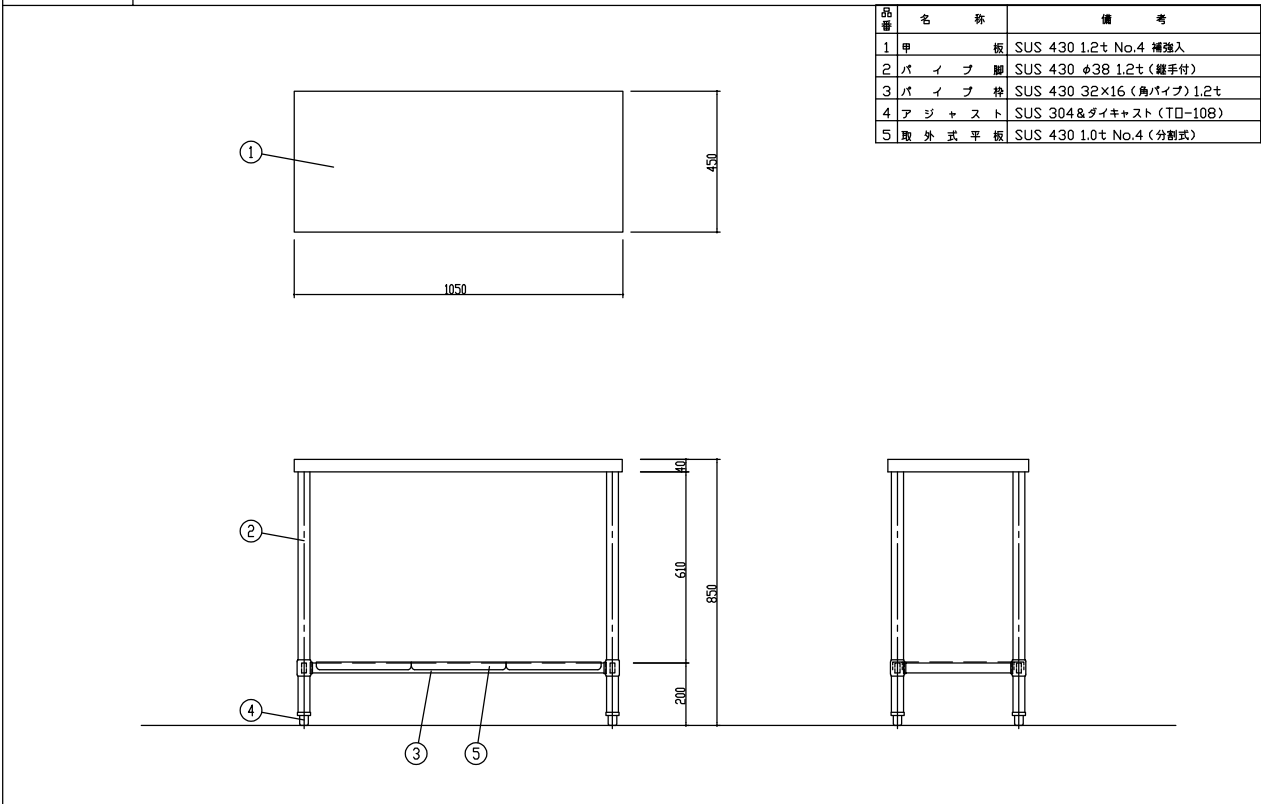

No.	図面名称	Quant.
C12	作業台	1

規格・仕様 1050×450×850

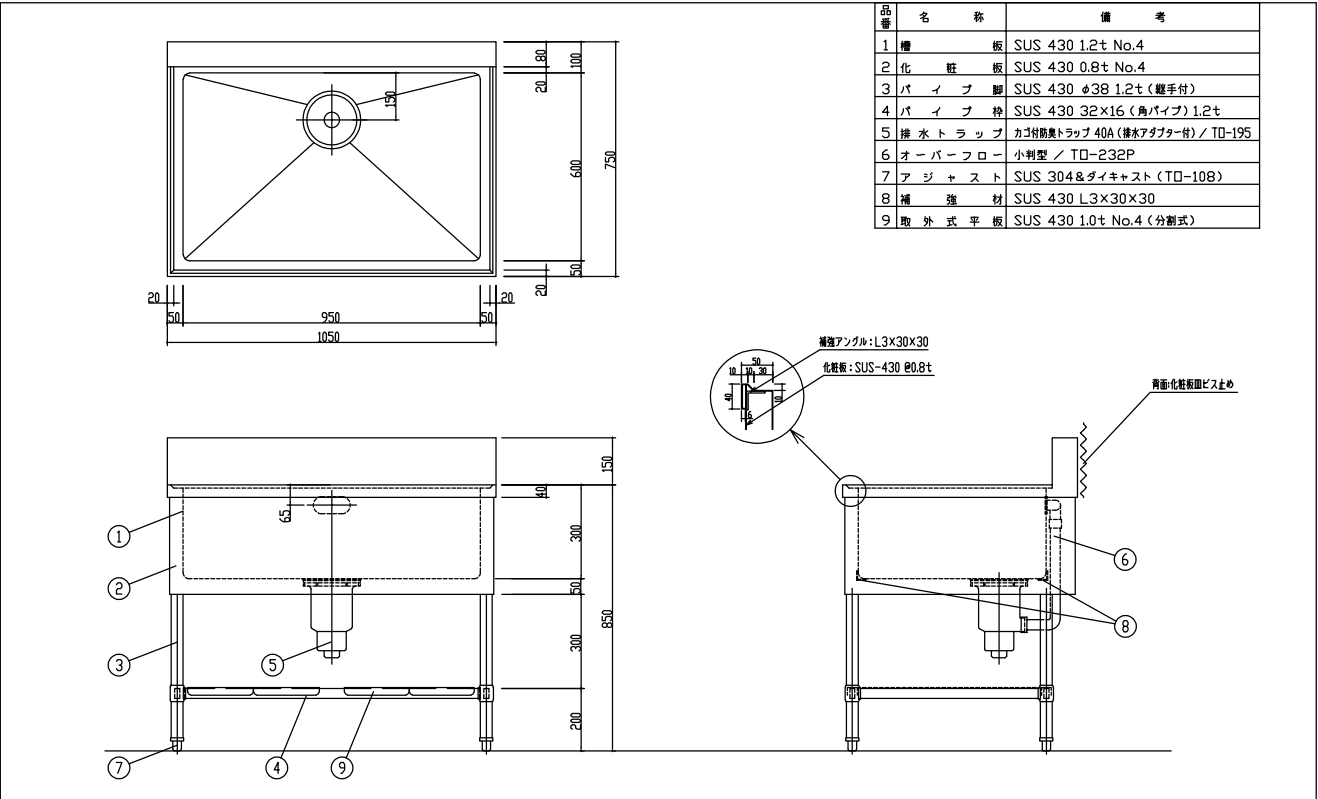

No.	図面名称	Quant.
C11	一槽シンク	1

規格・仕様 1050×750×850

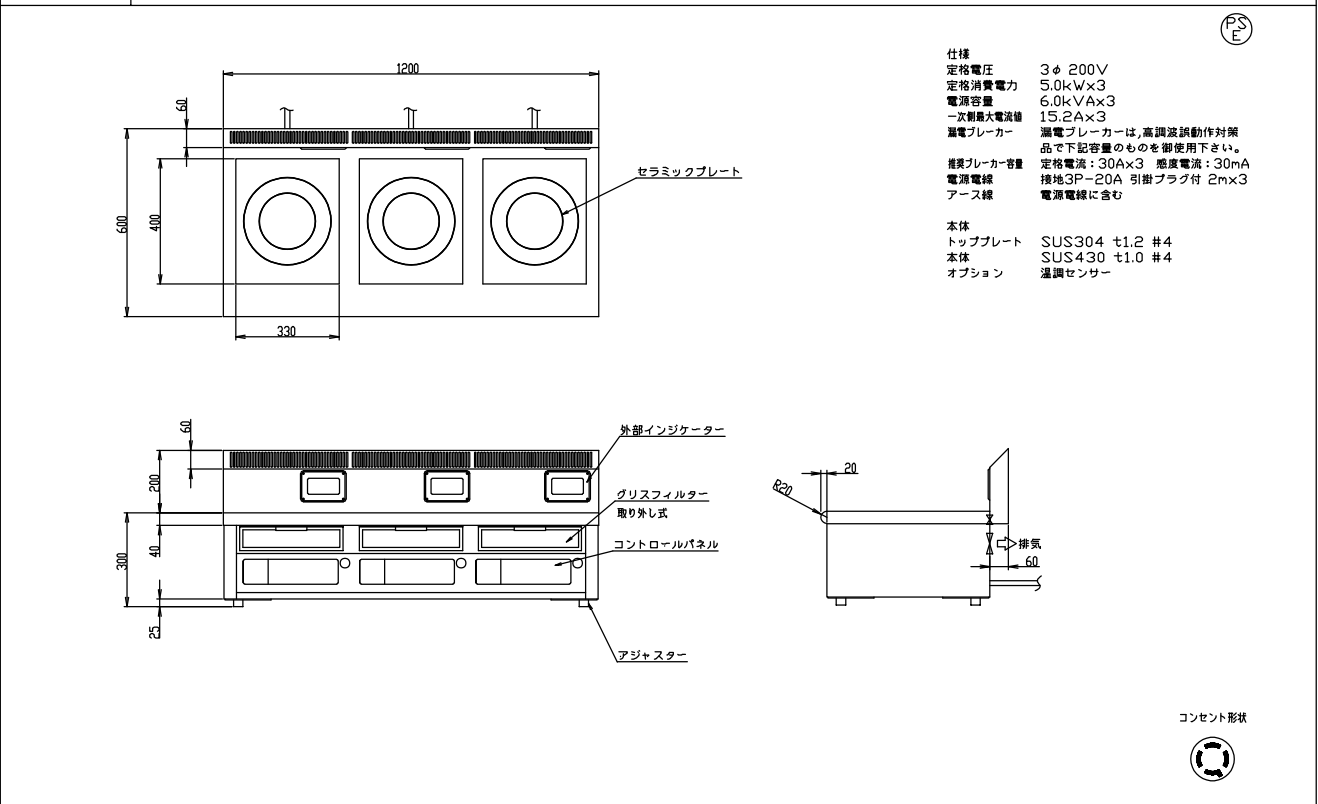

No.	図面名称	Quant.
C13	IH調理器	1

規格・仕様 MIR-1555TA



Name 松原認定こども園給食棟新築その他機械設備工事

Class 《給食棟》厨房機器姿図-7（参考図） Date

Sheet No. M-49 / 56 Checked by b. s. l. s.

TAKATSUKI CITYHALL A SECTION OF ARCHITECTURE

 Sheet No. M-50 56	Name	松原認定こども園給食棟新築その他機械設備工事		
	Class	《給食棟》厨房機器器図-8 (参考図)		Date
	Scale	—	Checked by	
			b. s. l. s.	
TAKATSUKI CITYHALL A SECTION OF ARCHITECTURE				

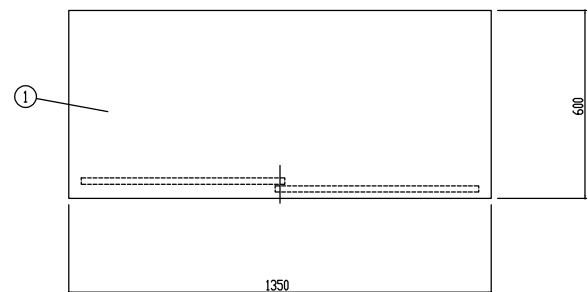
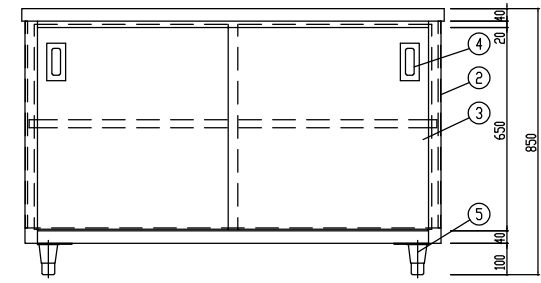
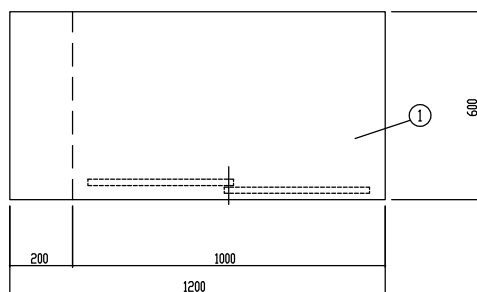
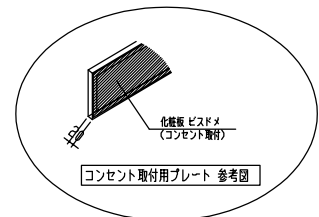
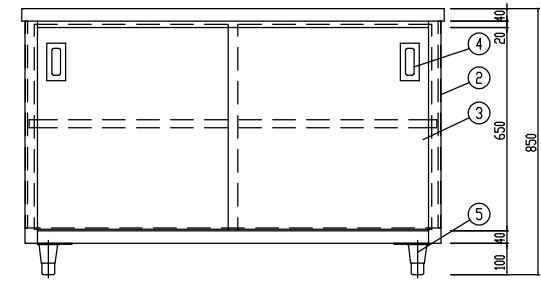
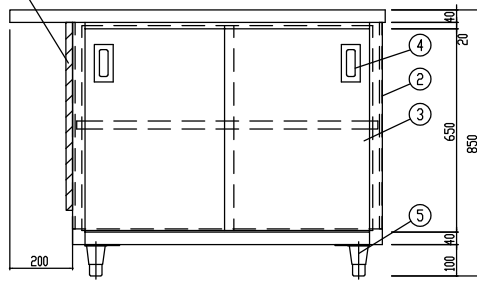
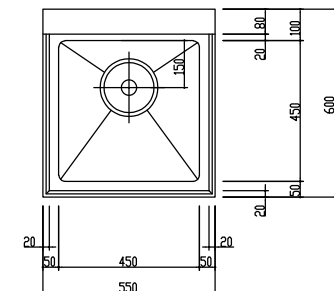
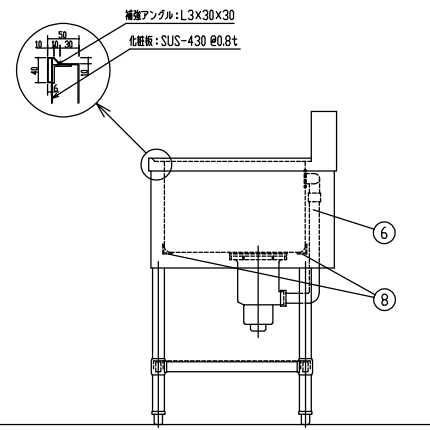
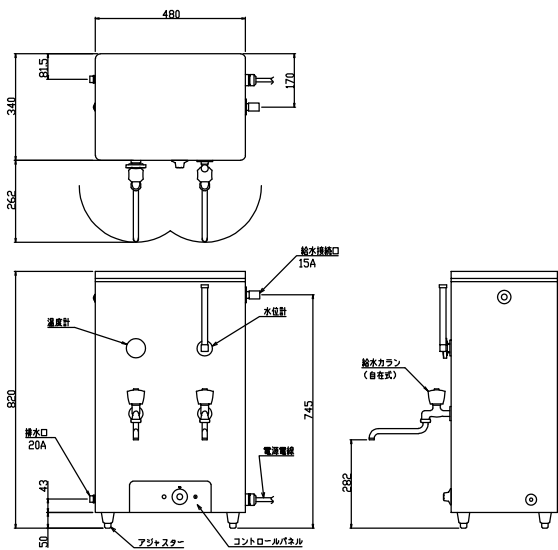
<div></div>			<table><tr><th>品番</th><th>名称</th><th>備考</th></tr><tr><td>1</td><td>甲 板</td><td>SUS 430 1.2t No.4 補強入</td></tr><tr><td>2</td><td>本 体</td><td>SUS 430 1.0t No.4</td></tr><tr><td>3</td><td>扉</td><td>SUS 430 1.0t No.4</td></tr><tr><td>4</td><td>引 手</td><td>SUS 304 (TD-106)</td></tr><tr><td>5</td><td>ア ジ ャ ス ト</td><td>SUS 304 (TD-80)</td></tr><tr><td>6</td><td>中 棚</td><td>SUS 430 1.0t No.4 (内部補強入、可動式)</td></tr><tr><td>7</td><td>脚 柱</td><td>SUS 430</td></tr></table>			品番	名称	備考	1	甲 板	SUS 430 1.2t No.4 補強入	2	本 体	SUS 430 1.0t No.4	3	扉	SUS 430 1.0t No.4	4	引 手	SUS 304 (TD-106)	5	ア ジ ャ ス ト	SUS 304 (TD-80)	6	中 棚	SUS 430 1.0t No.4 (内部補強入、可動式)	7	脚 柱	SUS 430								
品番	名称	備考																																			
1	甲 板	SUS 430 1.2t No.4 補強入																																			
2	本 体	SUS 430 1.0t No.4																																			
3	扉	SUS 430 1.0t No.4																																			
4	引 手	SUS 304 (TD-106)																																			
5	ア ジ ャ ス ト	SUS 304 (TD-80)																																			
6	中 棚	SUS 430 1.0t No.4 (内部補強入、可動式)																																			
7	脚 柱	SUS 430																																			
<div></div>			<div></div> <div></div>																																		
<div></div>			<div></div>																																		
No.	図 面 名 称	Quant.	No.	図 面 名 称	Quant.																																
C18	台下戸棚	1	C19	台下戸棚	1																																
規格・仕様	1350×600×850		規格・仕様	1200×600×850																																	
<div></div>			<table><tr><th>品 名 称</th><th>備 考</th></tr><tr><td>1</td><td>槽 板</td><td>SUS 430 1.2t No.4</td></tr><tr><td>2</td><td>化 粧 板</td><td>SUS 430 0.8t No.4</td></tr><tr><td>3</td><td>パ イ プ 脚</td><td>SUS 430 φ38 1.2t (継手付)</td></tr><tr><td>4</td><td>パ イ プ 枠</td><td>SUS 430 32×16 (角パイプ) 1.2t</td></tr><tr><td>5</td><td>排 水 ト ラ ッ プ</td><td>カゴ付防臭トラップ 40A (排水アダプター付) / TD-195</td></tr><tr><td>6</td><td>オーバーフロー</td><td>小判型 / TD-232P</td></tr><tr><td>7</td><td>ア ジ ャ ス ト</td><td>SUS 304&ダイキャスト (TD-108)</td></tr><tr><td>8</td><td>補 強 材</td><td>SUS 430 L3×30×30</td></tr><tr><td>9</td><td>取 外 式 平 板</td><td>SUS 430 1.0t No.4 (分割式)</td></tr></table> <div></div>			品 名 称	備 考	1	槽 板	SUS 430 1.2t No.4	2	化 粧 板	SUS 430 0.8t No.4	3	パ イ プ 脚	SUS 430 φ38 1.2t (継手付)	4	パ イ プ 枠	SUS 430 32×16 (角パイプ) 1.2t	5	排 水 ト ラ ッ プ	カゴ付防臭トラップ 40A (排水アダプター付) / TD-195	6	オーバーフロー	小判型 / TD-232P	7	ア ジ ャ ス ト	SUS 304&ダイキャスト (TD-108)	8	補 強 材	SUS 430 L3×30×30	9	取 外 式 平 板	SUS 430 1.0t No.4 (分割式)	<div></div> <div>仕様 定格電圧 3φ 200V 定格消費電力 3.0kW 一次側最大電流値 8.7A 推奨ブレーカー容量 定格電流20A 感度電流30mA 電源電線 接地3P-20A 引掛プラグ付 2m アース線 電源電線を含む 容量 60リットル 本体質量 31kg</div> <div>本体 SUS304 外装 SUS304 湯槽 SUS304 蓋 SUS304</div> <div>沸上時間 15℃から90℃ 105分 (春秋)</div> <div>特注内容 ・給湯カラン: 自在式 (NET-20用)</div> <div>コンセント形状</div>		
品 名 称	備 考																																				
1	槽 板	SUS 430 1.2t No.4																																			
2	化 粧 板	SUS 430 0.8t No.4																																			
3	パ イ プ 脚	SUS 430 φ38 1.2t (継手付)																																			
4	パ イ プ 枠	SUS 430 32×16 (角パイプ) 1.2t																																			
5	排 水 ト ラ ッ プ	カゴ付防臭トラップ 40A (排水アダプター付) / TD-195																																			
6	オーバーフロー	小判型 / TD-232P																																			
7	ア ジ ャ ス ト	SUS 304&ダイキャスト (TD-108)																																			
8	補 強 材	SUS 430 L3×30×30																																			
9	取 外 式 平 板	SUS 430 1.0t No.4 (分割式)																																			
No.	図 面 名 称	Quant.	No.	図 面 名 称	Quant.																																
C20	一槽シンク	1	C21	電気湯沸器	1																																
規格・仕様	550×600×850		規格・仕様	NET-60 (特)																																	



Sheet No.
M-51
56

Name 松原認定こども園給食棟新築その他機械設備工事

Class 《給食棟》厨房機器姿図-9 (参考図)

Date

Scale

—

Checked by

b. s. l. s.

TAKATSUKI

CITYHALL A SECTION OF ARCHITECTURE

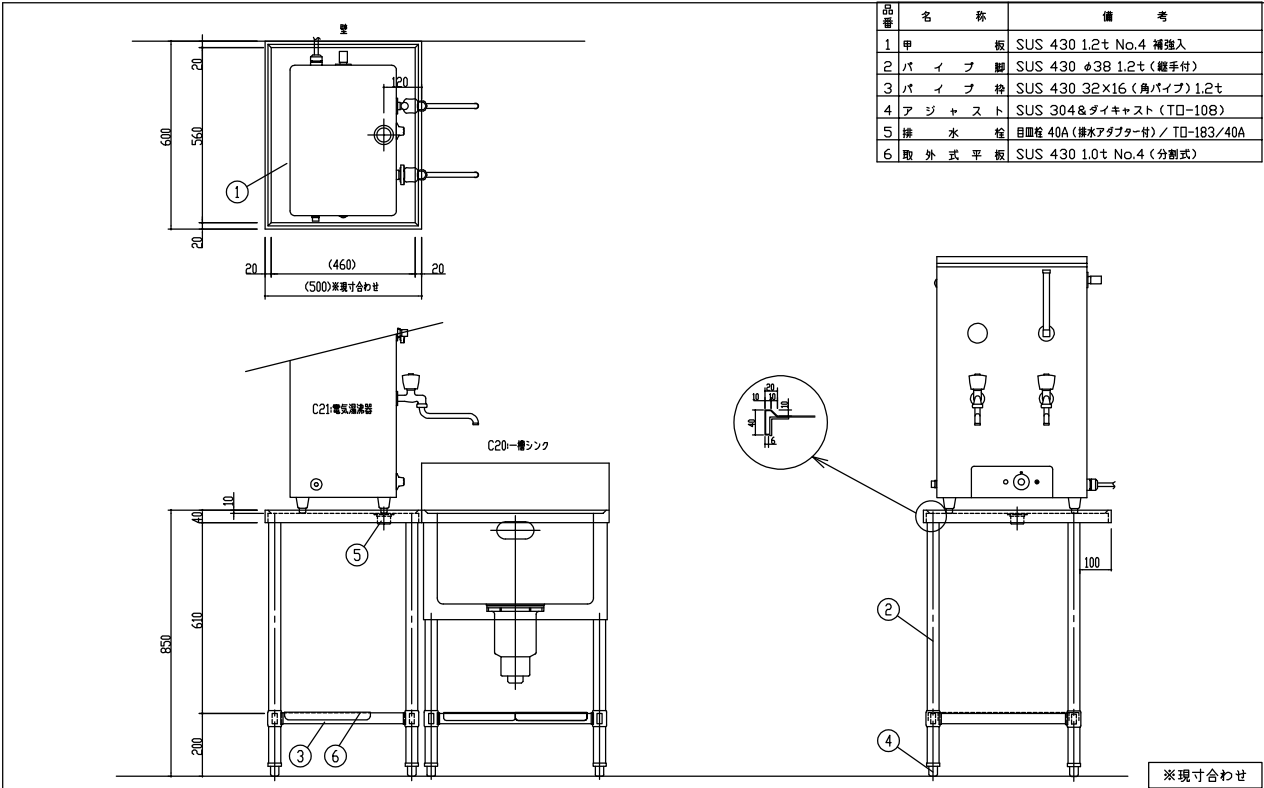

No.	図面名称	Quant.
C22	作業台	1

規格・仕様 (500) × 600 × 850

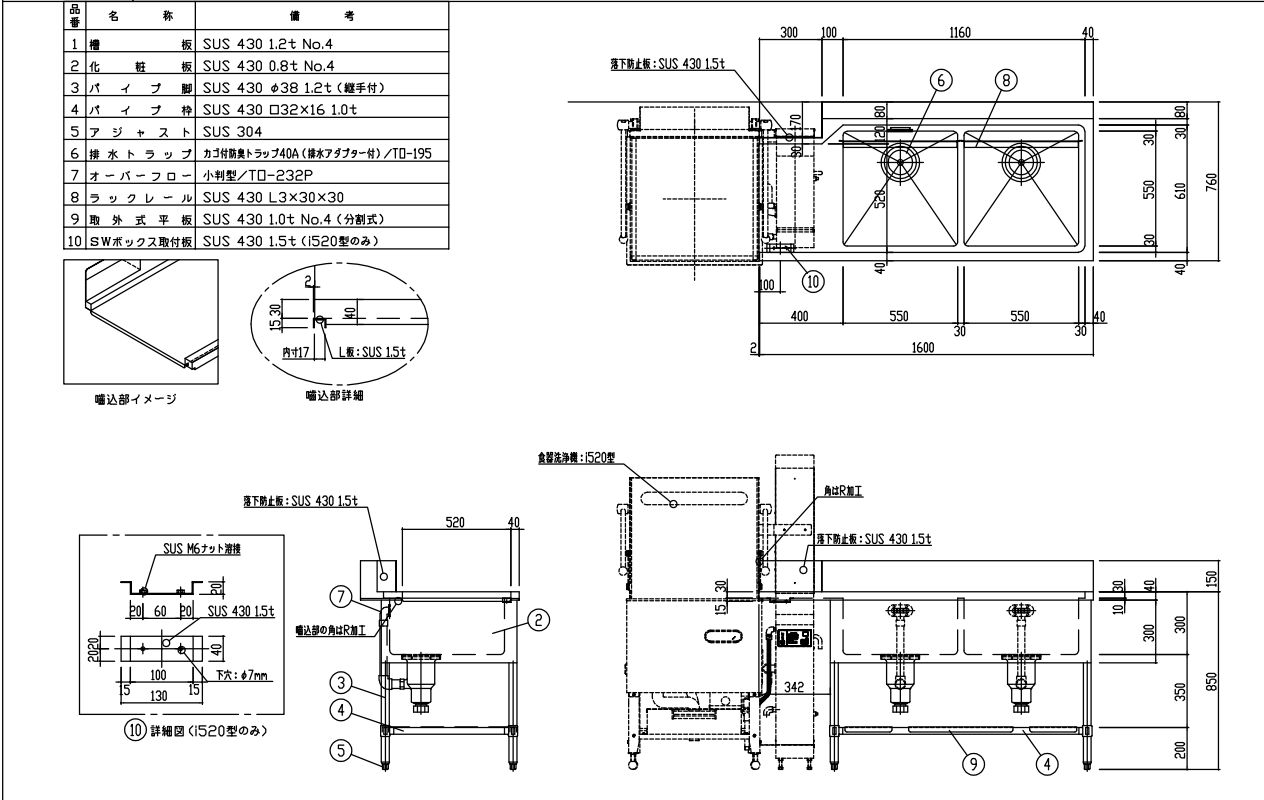

No.	図面名称	Quant.
C24	二槽ソイルドテーブル	1

規格・仕様 1600 × 760 × 850

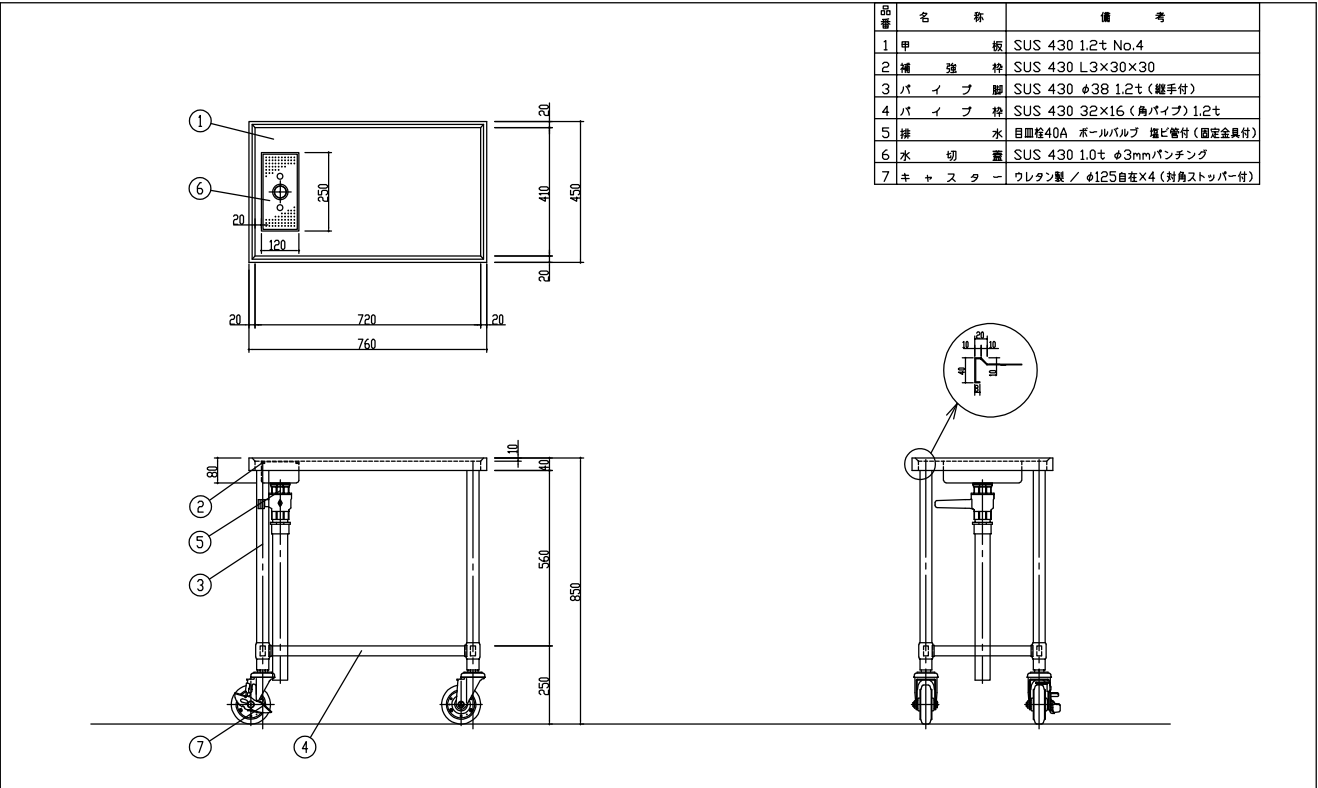

No.	図面名称	Quant.
C23	移動台	1

規格・仕様 450 × 760 × 850

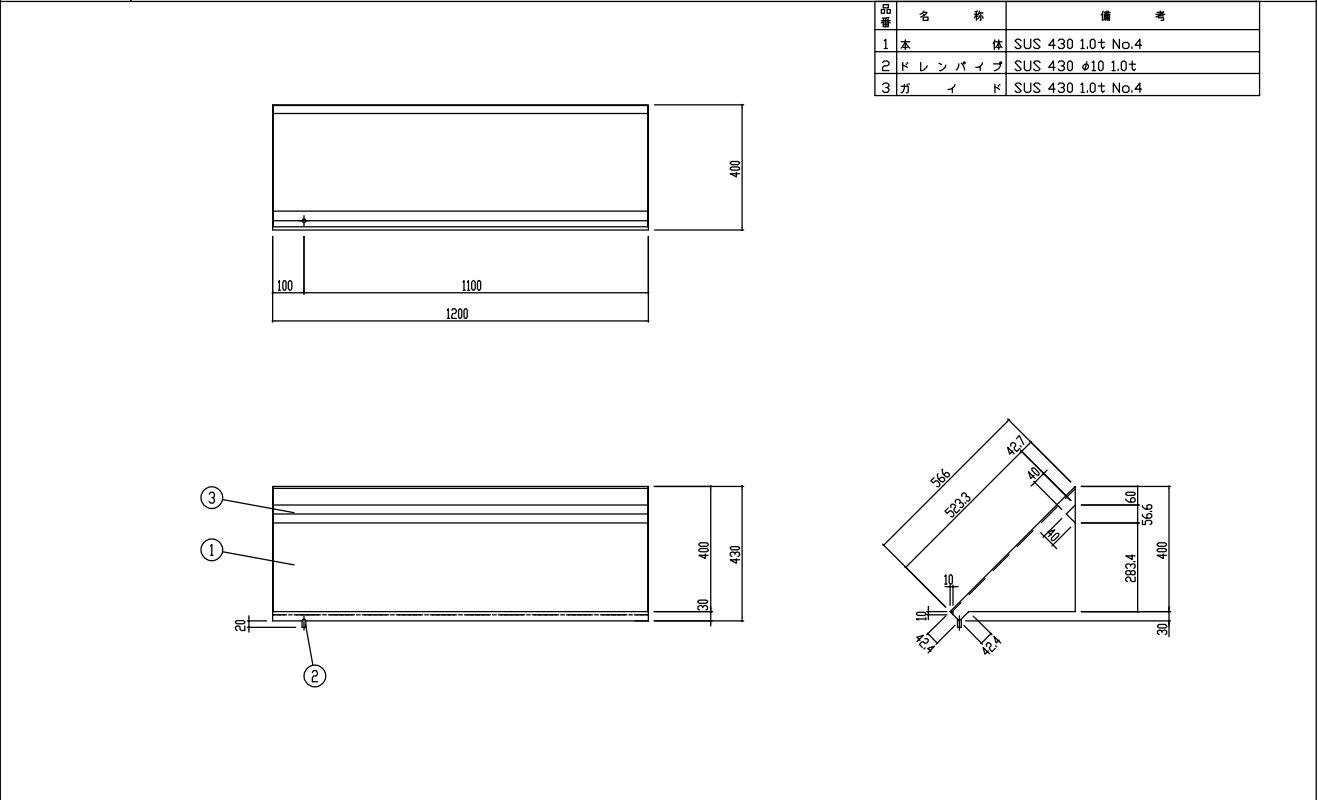

No.	図面名称	Quant.
C25	ラックシェルフ	1

規格・仕様 1200 × 400 × 150



Sheet No.
M-52
56

Name 松原認定こども園給食棟新築その他機械設備工事

Class 《給食棟》厨房機器姿図-10（参考図）

Date

Scale — Checked by b. s. l. s.

TAKATSUKI CITYHALL A SECTION OF ARCHITECTURE

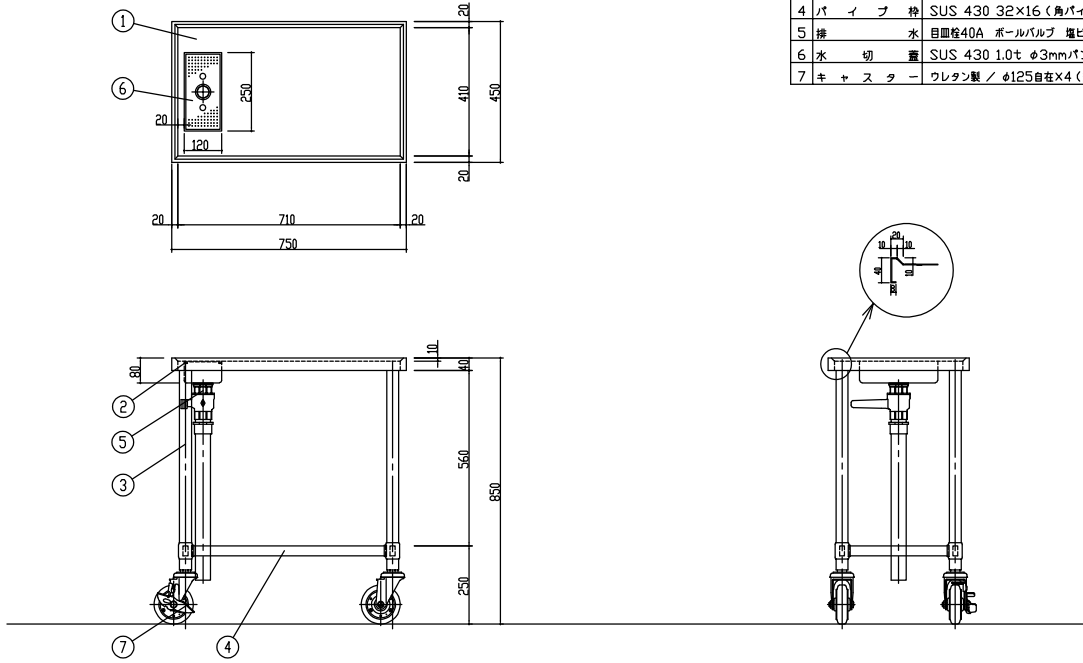
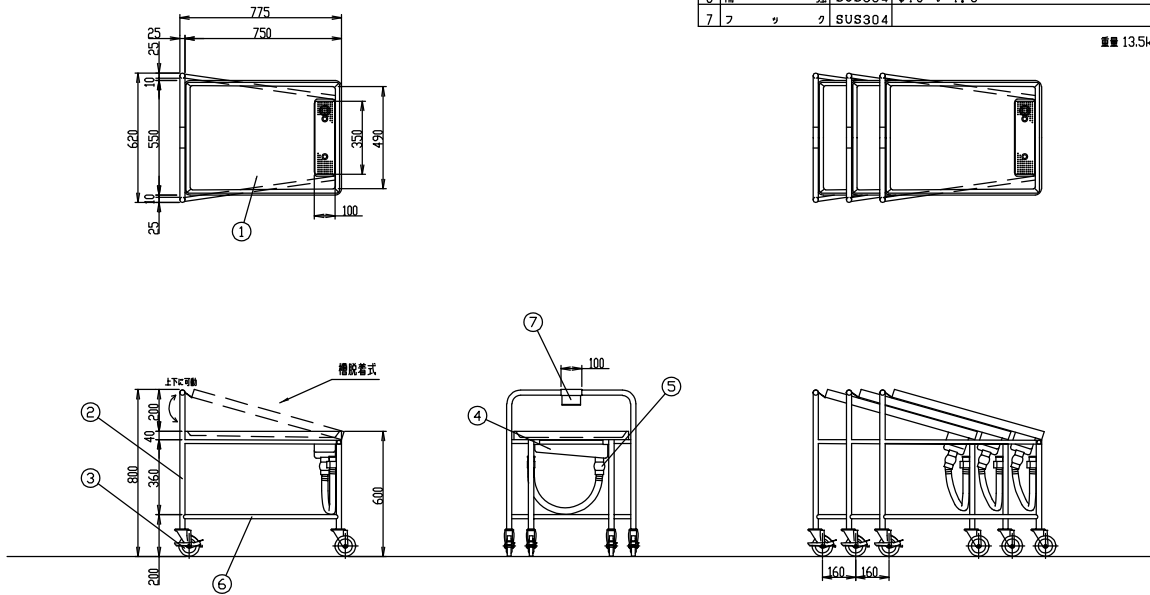
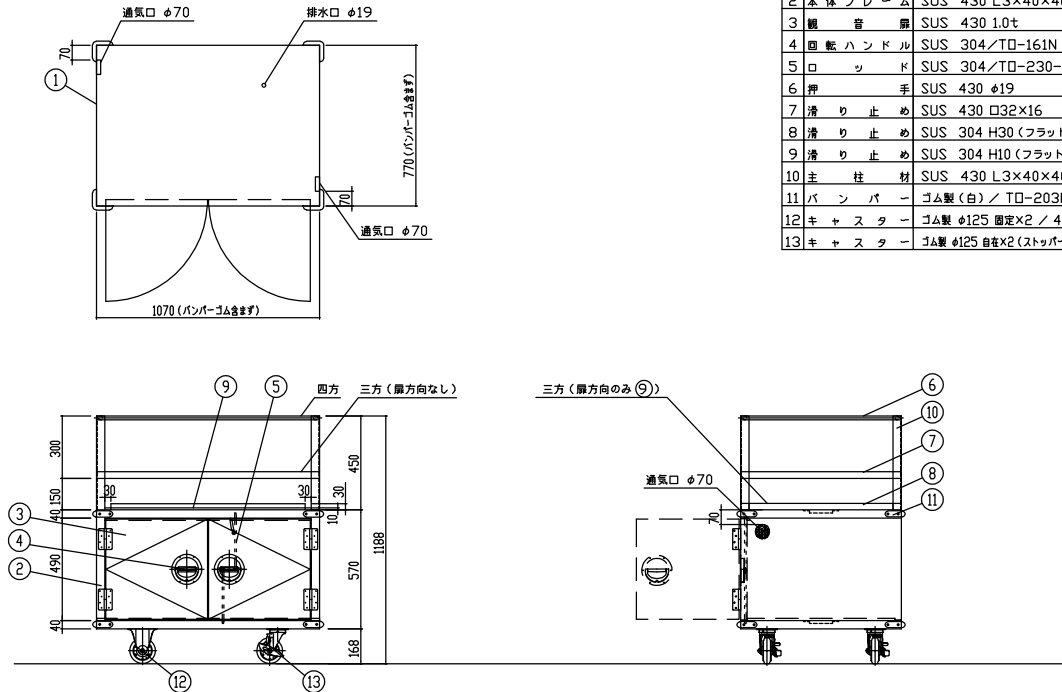
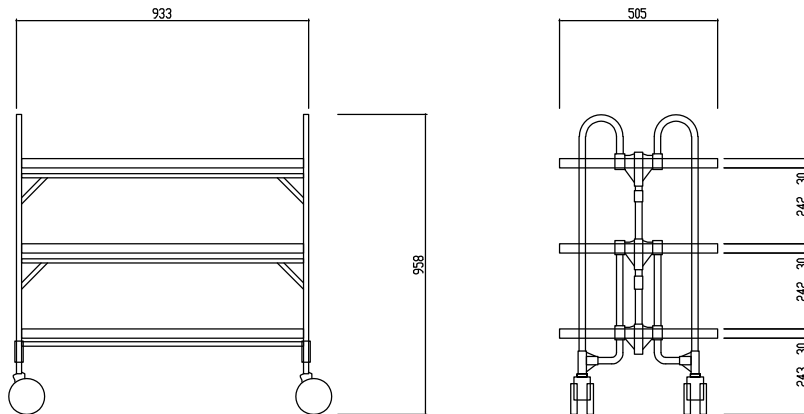
<div></div>			<table><tr><th>品番</th><th>名称</th><th>備考</th></tr><tr><td>1</td><td>甲板</td><td>SUS 430 1.2t No.4</td></tr><tr><td>2</td><td>補強枠</td><td>SUS 430 L3×30×30</td></tr><tr><td>3</td><td>パイプ脚</td><td>SUS 430 φ38 1.2t (観手付)</td></tr><tr><td>4</td><td>パイプ枠</td><td>SUS 430 32×16 (角パイプ) 1.2t</td></tr><tr><td>5</td><td>排水</td><td>目皿径40A ボールバルブ 塩ビ管付 (固定金具付)</td></tr><tr><td>6</td><td>水切り蓋</td><td>SUS 430 1.0t φ3mmパンチング</td></tr><tr><td>7</td><td>キャスター</td><td>ウレタン製 / φ125自在×4 (対角ストッパー付)</td></tr></table> <div></div>			品番	名称	備考	1	甲板	SUS 430 1.2t No.4	2	補強枠	SUS 430 L3×30×30	3	パイプ脚	SUS 430 φ38 1.2t (観手付)	4	パイプ枠	SUS 430 32×16 (角パイプ) 1.2t	5	排水	目皿径40A ボールバルブ 塩ビ管付 (固定金具付)	6	水切り蓋	SUS 430 1.0t φ3mmパンチング	7	キャスター	ウレタン製 / φ125自在×4 (対角ストッパー付)																		
品番	名称	備考																																													
1	甲板	SUS 430 1.2t No.4																																													
2	補強枠	SUS 430 L3×30×30																																													
3	パイプ脚	SUS 430 φ38 1.2t (観手付)																																													
4	パイプ枠	SUS 430 32×16 (角パイプ) 1.2t																																													
5	排水	目皿径40A ボールバルブ 塩ビ管付 (固定金具付)																																													
6	水切り蓋	SUS 430 1.0t φ3mmパンチング																																													
7	キャスター	ウレタン製 / φ125自在×4 (対角ストッパー付)																																													
No.	図面名称	Quant.	No.	図面名称	Quant.																																										
C30	移動台	2	C31	スタッキングカート	3																																										
規格・仕様	750×450×850		規格・仕様	STK-800																																											
<div></div>			<table><tr><th>品番</th><th>名称</th><th>備考</th></tr><tr><td>1</td><td>本体外装</td><td>SUS 430 1.0t</td></tr><tr><td>2</td><td>本体フレーム</td><td>SUS 430 L3×40×40</td></tr><tr><td>3</td><td>観音扉</td><td>SUS 430 1.0t</td></tr><tr><td>4</td><td>回転ハンドル</td><td>SUS 304/TD-161N</td></tr><tr><td>5</td><td>ロード</td><td>SUS 304/TD-230-M (スプリング付)</td></tr><tr><td>6</td><td>押手</td><td>SUS 430 φ19</td></tr><tr><td>7</td><td>滑り止め</td><td>SUS 430 □32×16</td></tr><tr><td>8</td><td>滑り止め</td><td>SUS 304 H30 (フラットバー)</td></tr><tr><td>9</td><td>滑り止め</td><td>SUS 304 H10 (フラットバー)</td></tr><tr><td>10</td><td>支柱材</td><td>SUS 430 L3×40×40</td></tr><tr><td>11</td><td>パンバー</td><td>ゴム製 (白) / TD-203NW</td></tr><tr><td>12</td><td>キャスター</td><td>ゴム製 φ125 固定×2 / 420SR-R125</td></tr><tr><td>13</td><td>キャスター</td><td>ゴム製 φ125 自在×2 (ストッパー付) / 413S-R125</td></tr></table> <div></div>			品番	名称	備考	1	本体外装	SUS 430 1.0t	2	本体フレーム	SUS 430 L3×40×40	3	観音扉	SUS 430 1.0t	4	回転ハンドル	SUS 304/TD-161N	5	ロード	SUS 304/TD-230-M (スプリング付)	6	押手	SUS 430 φ19	7	滑り止め	SUS 430 □32×16	8	滑り止め	SUS 304 H30 (フラットバー)	9	滑り止め	SUS 304 H10 (フラットバー)	10	支柱材	SUS 430 L3×40×40	11	パンバー	ゴム製 (白) / TD-203NW	12	キャスター	ゴム製 φ125 固定×2 / 420SR-R125	13	キャスター	ゴム製 φ125 自在×2 (ストッパー付) / 413S-R125
品番	名称	備考																																													
1	本体外装	SUS 430 1.0t																																													
2	本体フレーム	SUS 430 L3×40×40																																													
3	観音扉	SUS 430 1.0t																																													
4	回転ハンドル	SUS 304/TD-161N																																													
5	ロード	SUS 304/TD-230-M (スプリング付)																																													
6	押手	SUS 430 φ19																																													
7	滑り止め	SUS 430 □32×16																																													
8	滑り止め	SUS 304 H30 (フラットバー)																																													
9	滑り止め	SUS 304 H10 (フラットバー)																																													
10	支柱材	SUS 430 L3×40×40																																													
11	パンバー	ゴム製 (白) / TD-203NW																																													
12	キャスター	ゴム製 φ125 固定×2 / 420SR-R125																																													
13	キャスター	ゴム製 φ125 自在×2 (ストッパー付) / 413S-R125																																													
No.	図面名称	Quant.	No.	図面名称	Quant.																																										
D1	給食用ワゴン	1	D2	折りたたみ式ワゴン	2																																										
規格・仕様	1070×770×1188		規格・仕様	KEAW-3																																											



Sheet No.
M-54
56

Name 松原認定こども園給食棟新築その他機械設備工事

Class 《給食棟》厨房機器姿図-12 (参考図)

Scale — Checked by b. s. l. s.

TAKATSUKI CITYHALL A SECTION OF ARCHITECTURE

配管の吊り金物・形鋼振れ止め支持要領(1)	配管の吊り金物・形鋼振れ止め支持要領(2)	立て管の固定要領	ダクトの吊金物・形鋼振れ止め支持要領
<p>(a) 懸垂り管 (1) 吊り金物</p> <p>吊り金物の場合</p> <p>後継管の場合</p> <p>(2) 形鋼振れ止め支持</p> <p>床の場合</p> <p>壁の場合</p> <p>注 (イ) (1)のインサート金物及び吊り用ボルトは、形鋼振れ止め支持部材 規定値(ニ)の(a)(f)(g)による。 注 (ロ) (2)の a 材及びインサート金物は、形鋼振れ止め支持部材規定 値(ニ)の(e)による。 なお、接合は全周すみ肉溶接とする。</p>	<p>(b) 立て管(形鋼振れ止め支持)</p> <p>平面図</p> <p>立面図</p> <p>注 (イ) a材及びインサート金物は、規定値(ニ)の(ロ)による。</p> <p>床の場合</p> <p>注 (イ) 壁の場合の a 材及びインサート金物は、形鋼振れ止め支持部材規定値(ニ)の(ロ)による。 なお、接合は全周すみ肉溶接とする。</p> <p>壁の場合</p>	<p>(c) 鋼管</p> <p>平面図</p> <p>立面図</p> <p>注(イ)床貫通部は、配管の振れを防止できる構造とする。</p> <p>立面図</p> <p>側面図と曲り部</p>	<p>(d) 横走りダクト</p> <p>(1) 伸縮吊り</p> <p>注 (2)の a 材及びインサート金物は、 形鋼振れ止め支持部材規定値(ニ)の(e)による。 なお、接合は全周すみ肉溶接とする。</p> <p>(2) 形鋼振れ止め支持</p> <p>注 (イ) 壁の場合の形鋼振れ止め支持金物の部材は、 横走りダクトにのみ適用する。 (ロ) 接合は全周すみ肉溶接とする。</p> <p>壁の場合</p> <p>(d) 立てダクト(形鋼振れ止め支持)</p> <p>注 (イ) 壁の場合の形鋼振れ止め支持金物の部材は、 横走りダクトにのみ適用する。 (ロ) 接合は全周すみ肉溶接とする。</p> <p>壁の場合</p>

配管の防火区画貫通部施工要領	冷媒配管配線・保温標準断面図(制御線共巻)	天井面に取り合う機器の据付要領図
<p>不燃材料の配管が、「建築基準法施行令第 112 条第15 項」に規定する防火区画を貫通する場合</p> <p>(a) 貫通部において保護が必要な配管</p> <p>不燃材料の配管</p> <p>ロックウール保護材 又はモルタルを充填</p> <p>中空壁</p> <p>ロックウール保護材 断熱用シーリング材</p> <p>(b) 貫通部において保護が必要な配管</p> <p>不燃材料の配管</p> <p>ロックウール保護材 又はモルタルを充填</p> <p>中空壁</p> <p>断熱用シーリング材</p> <p>注 (イ) 不燃材料以外の配管が防火区画を貫通する場合は、建築基準法令に適合する工法とする。 (ロ) 貫通部周囲の充填材は、必要に応じて断熱防止措置を施す。 (ハ) 不燃材料以外のスリーブ材(断熱板等)を使用した場合は、配管直前に必ず取り除く。</p>	<p>冷媒配管配線・保温標準断面図(制御線共巻)</p> <p>ドレン管φ25(管内露出):保護厚20mm</p> <p>制御線・電気配線 1.25φ~3φ</p> <p>電線管とは冷媒管を挟んで 50mm 以上距離を確保すること</p> <p>冷媒管(液) : 保護厚10mm</p> <p>冷媒管(ガス) : 保護厚20mm</p> <p>断熱用ポリスチレンフォーム断熱材 最大外径50mm未満の厚みは20mm 最大外径50mm以上の厚みは25mm</p> <p>電線管 径径 2.0φ~3φ</p> <p>(管内露出)全周断熱材カバー (断熱材露出)25mm</p> <p>※断熱材の剥離を防止するため、断熱用ポリスチレンフォームを使用すること。 (断熱材露出の20mm以上の高さの部分は、この限りではない。) 断熱材露出部保護後の0.05ワッキングには下部に水抜き穴を設けること。</p>	<p>天井面に取り合う機器の据付要領図</p> <p>吊りボルト (メーカー指定)</p> <p>防塵ゴム</p> <p>機器</p> <p>4層にそれぞれ2本の断熱材で取付すること A + B ≤ 30 mmとすること ※メーカー指定の据付方法がある場合はメーカー指定とすること (貫通止め施工)</p>
冷媒配管の防火区画貫通部施工要領	ダクトの防火区画貫通部施工要領	グリーストラップ施工要領図
<p>冷媒配管の防火区画貫通部施工要領</p> <p>区画貫通部取付キット (耐火強度大径型指定)</p> <p>冷媒管</p> <p>中空壁</p>	<p>ダクトの防火区画貫通部施工要領</p> <p>1.8mm 以上の鉄板又はロックウール 等で保護した配管を設ける。</p> <p>ダンパー</p> <p>ロックウール保護材 又はモルタルを充填</p>	<p>グリーストラップ施工要領図</p> <p>マンホール蓋</p> <p>受け枠</p> <p>アンカー座</p> <p>モルタル充填 コンクリート</p> <p>鉄筋 10φ 20φ</p> <p>断熱石</p> <p>流入口</p> <p>流出口</p>



Sheet No.
M-55
56

Name 松原認定こども園給食棟新築その他機械設備工事

Class 機械設備工事 標準図-1

Date

Scale

Checked by

b. s. l. s.

TAKATSUKI CITYHALL A SECTION OF ARCHITECTURE

