令和5年度　収穫調査委託箇所
2024て（製品資材・複層伐（帯））

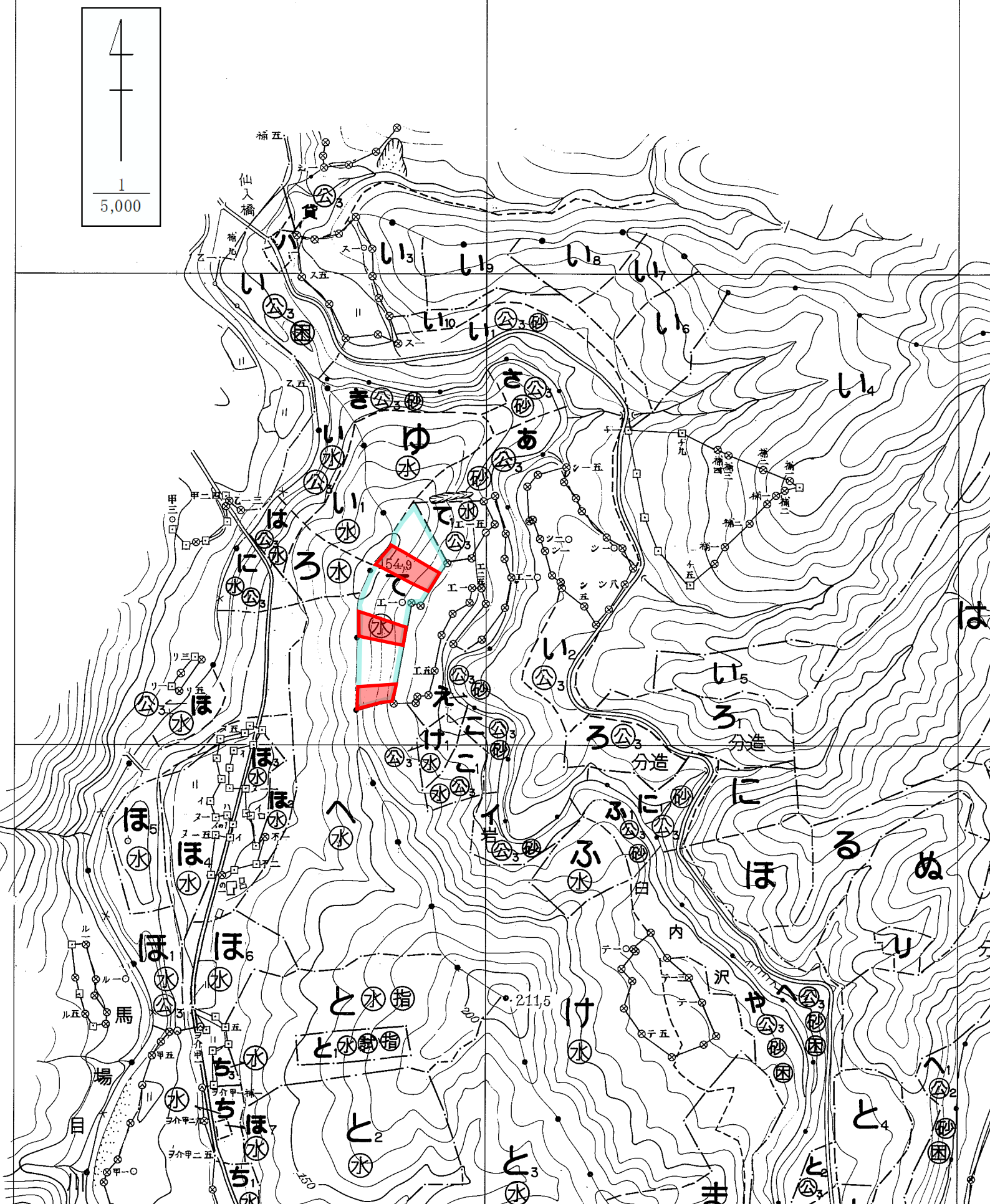

令和5年度　収穫調査委託箇所
2025う（製品資材・間伐）

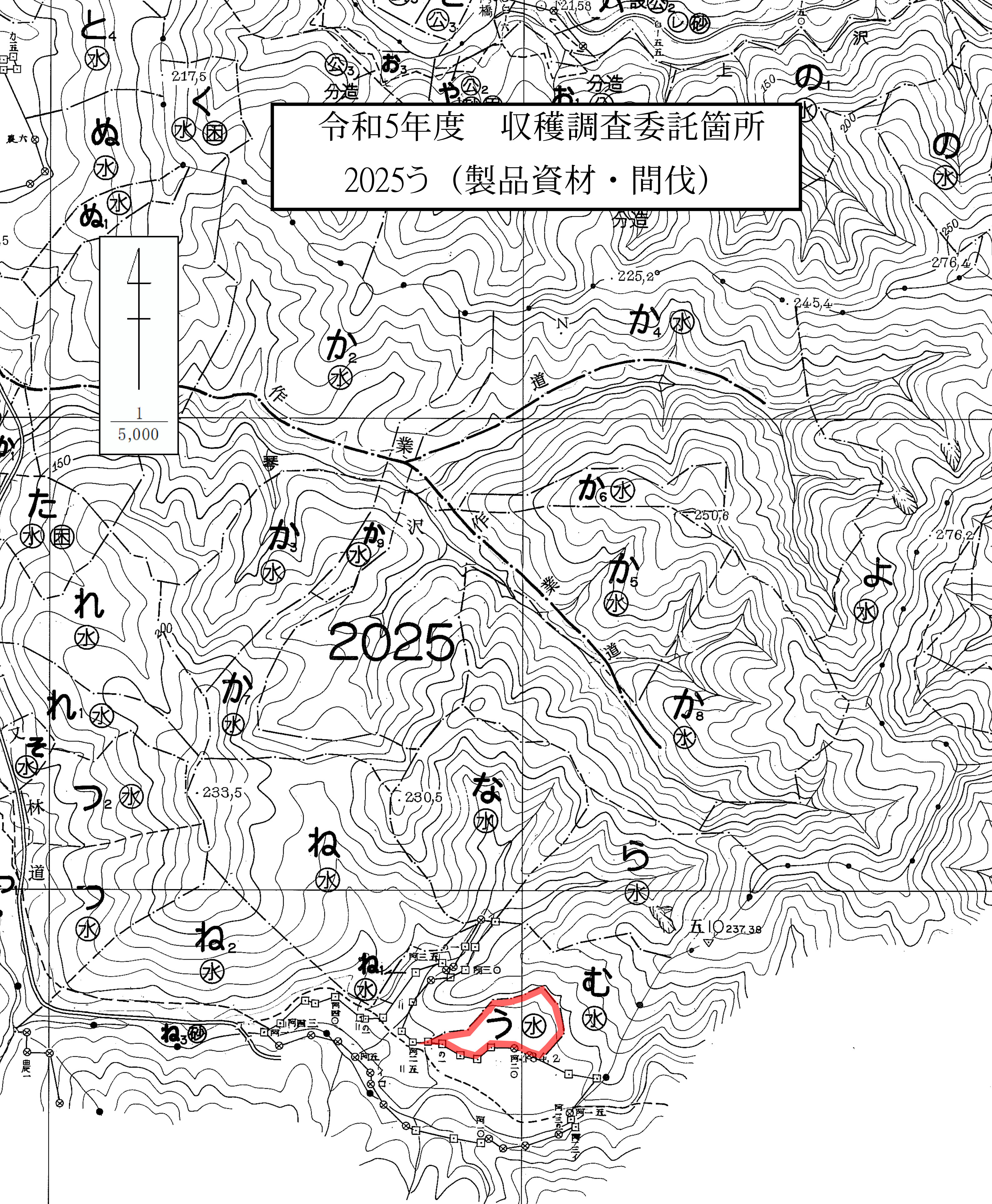

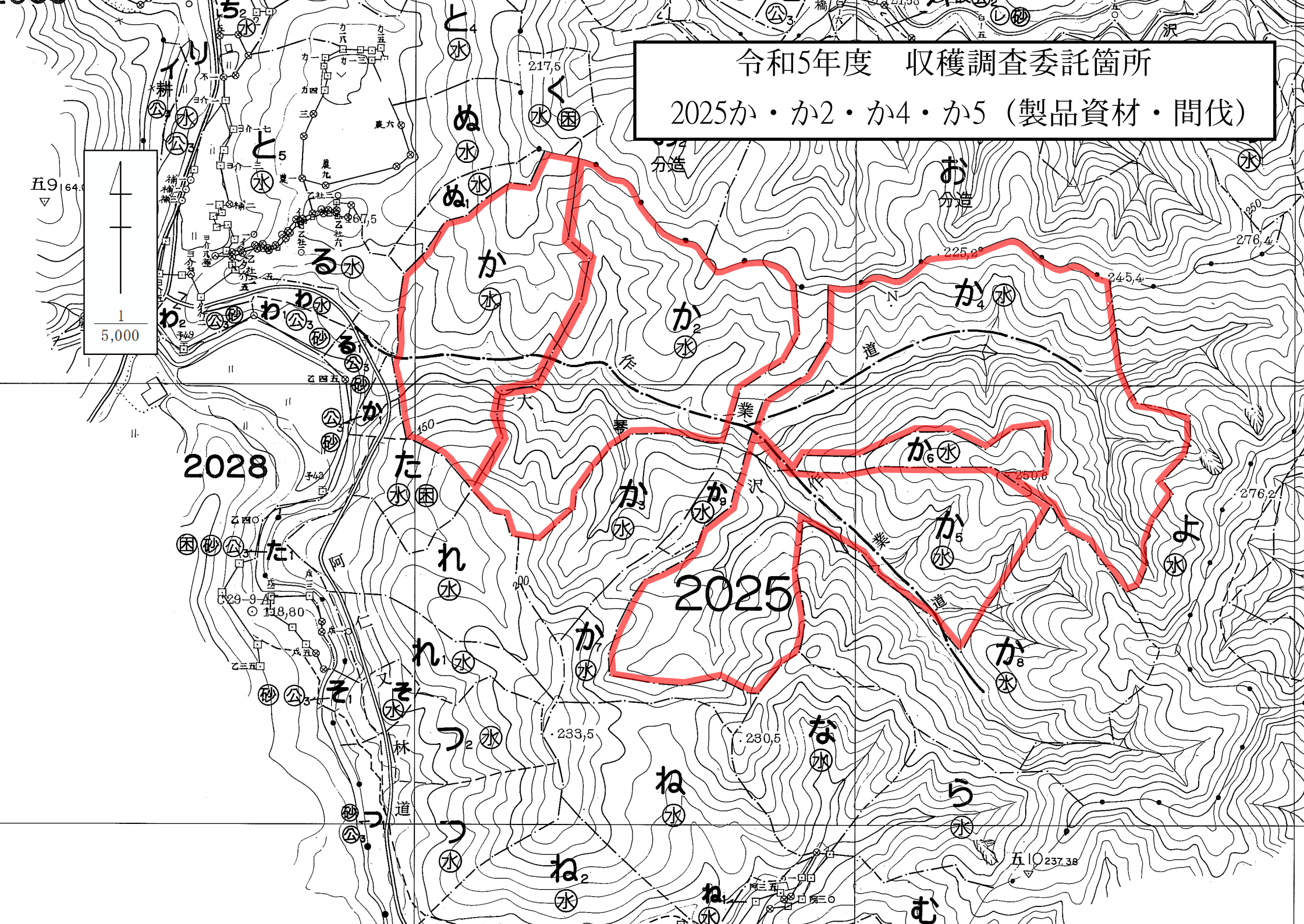
令和5年度　収穫調査委託箇所
2025か・か2・か4・か5（製品資材・間伐）
2025
2028
1
5,000

令和5年度　収穫調査委託箇所

2025か6（製品資材・複層伐（天））

2025ら（製品資材・複層伐（帯））

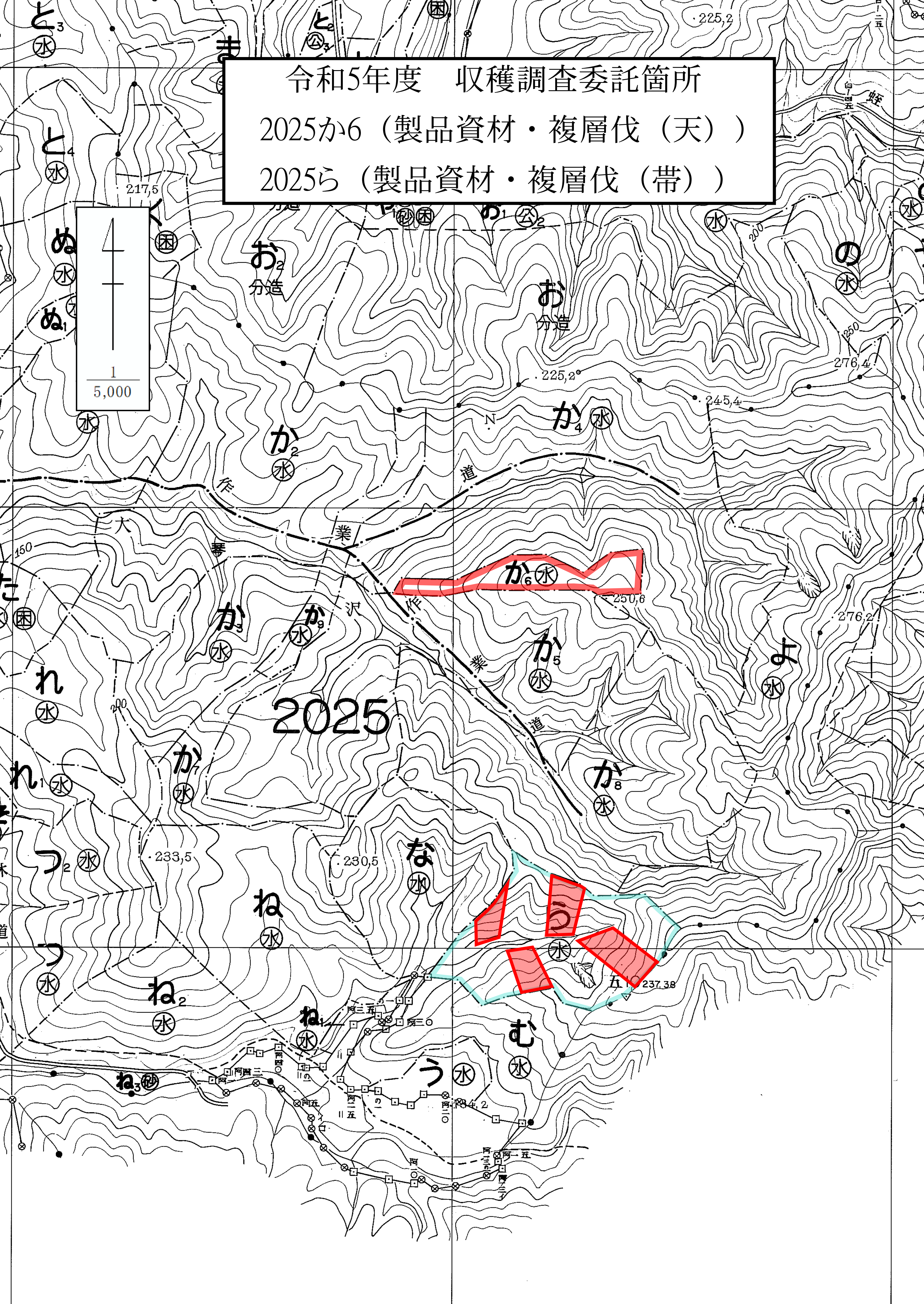

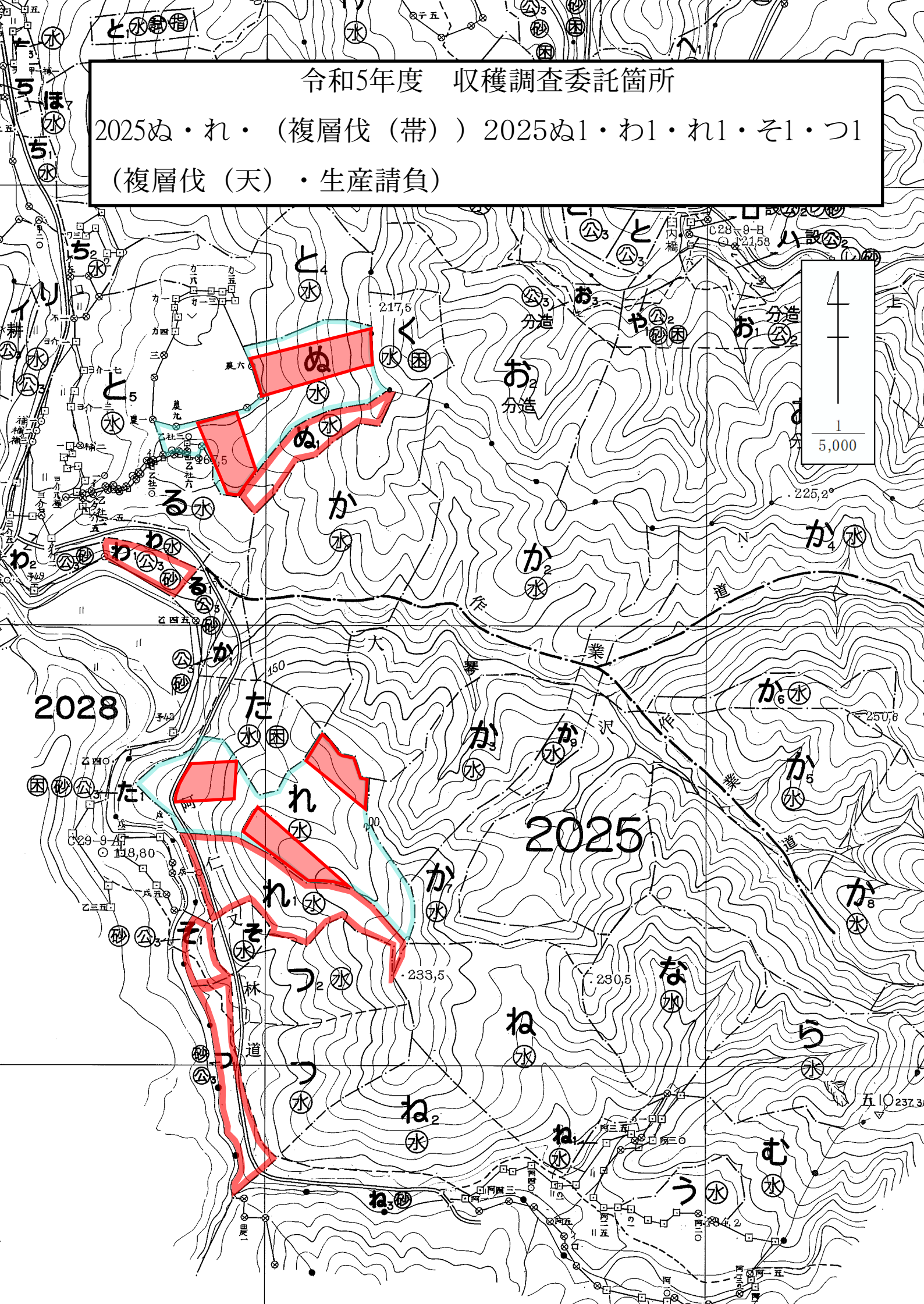
令和5年度　収穫調査委託箇所
2025ぬ・れ・（複層伐（帯））2025ぬ1・わ1・れ1・そ1・つ1
（複層伐（天））・生産請負）
2028
2025
1
5,000

令和5年度　収穫調査委託箇所
2025ね・ね1・ね2・む（製品資材・間伐）
2025
1
5,000
233,5
230,5
250,6
245,4
237,38

令和5年度　収穫調査委託箇所

2025ほ3・ほ4・ほ5・ほ6（製品資材・間伐）

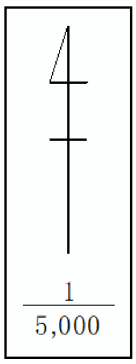

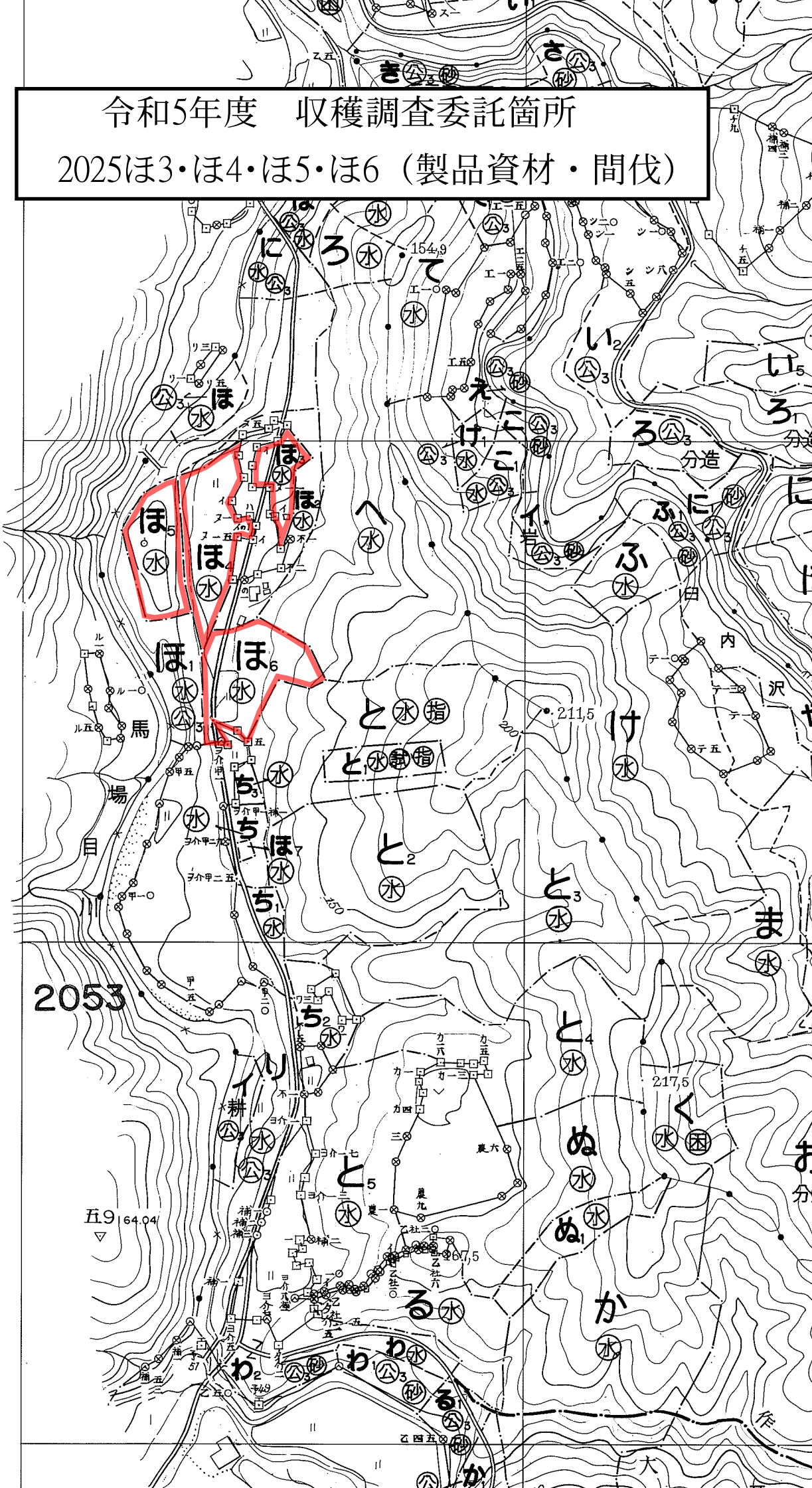

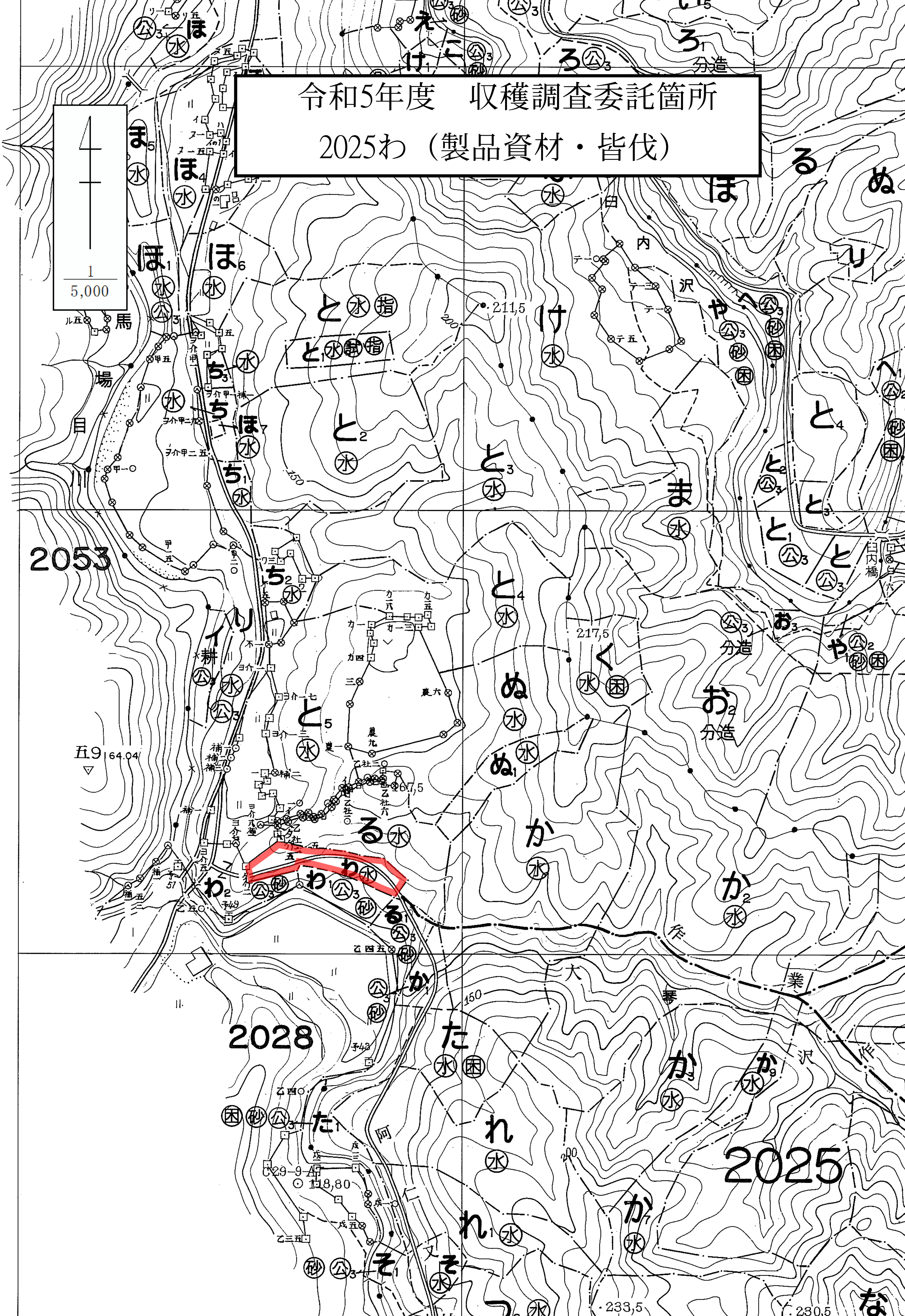

令和5年度　収穫調査委託箇所
2025わ（製品資材・皆伐）
1
5,000
2053
2028
2025
分造
211,5
217,5
233,5
230,5
118,80
C29-9-AF
64.04
150
200

令和5年度　収穫調査委託箇所

2042い（製品資材・（複層伐（帯））

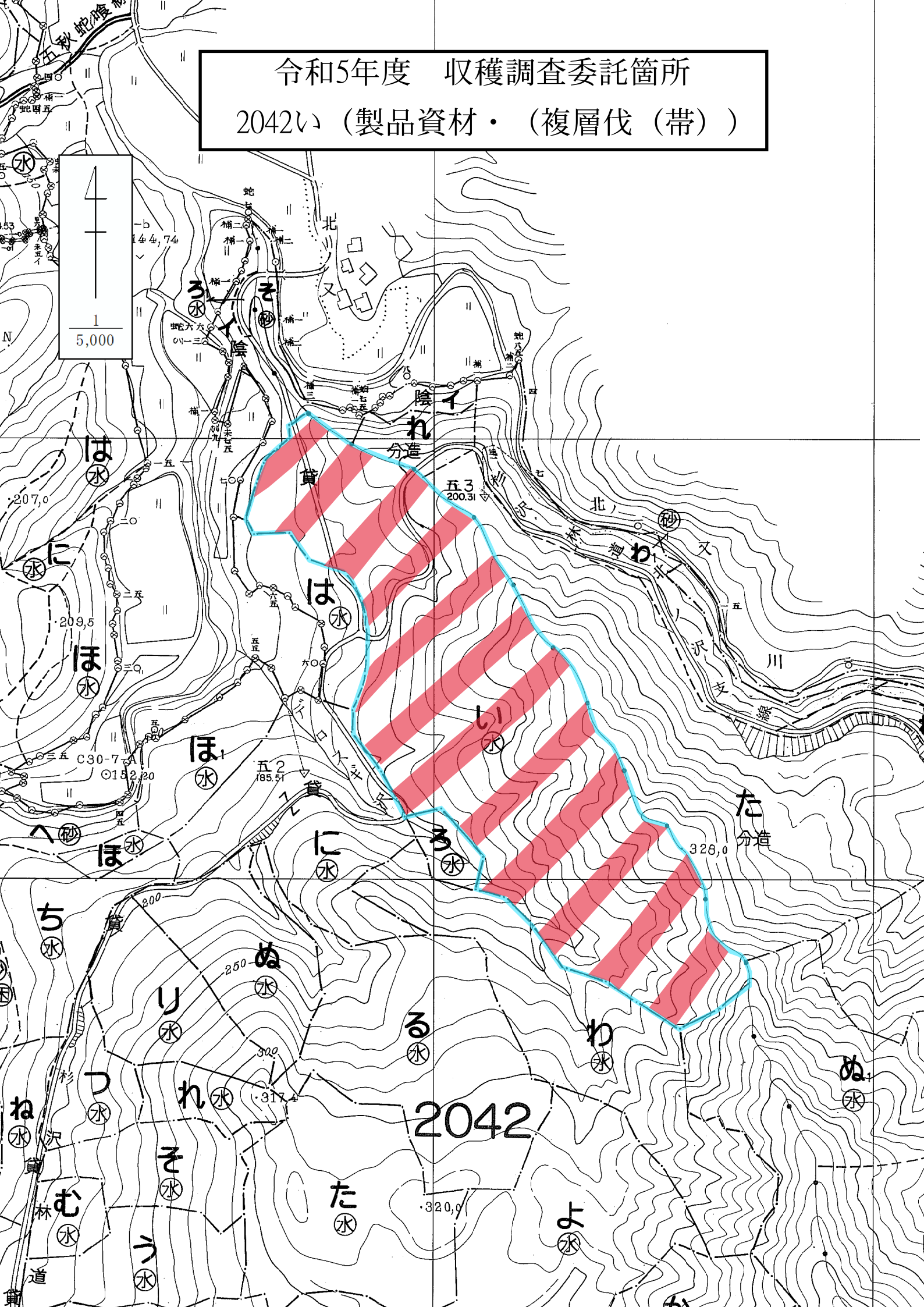

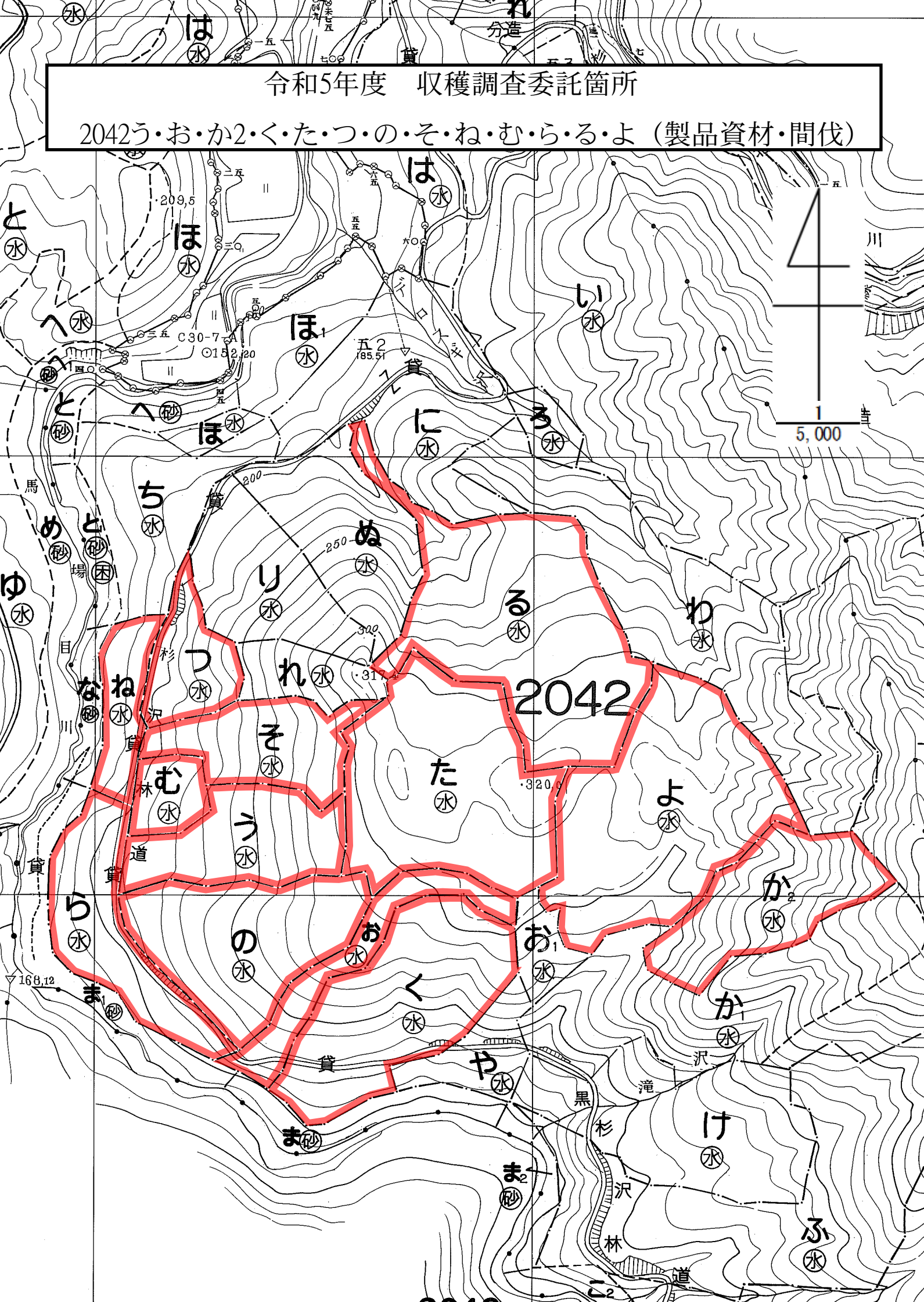
令和5年度　収穫調査委託箇所
2042う・お・か2・く・た・つ・の・そ・ね・む・ら・る・よ（製品資材・間伐）
2042
1
5,000

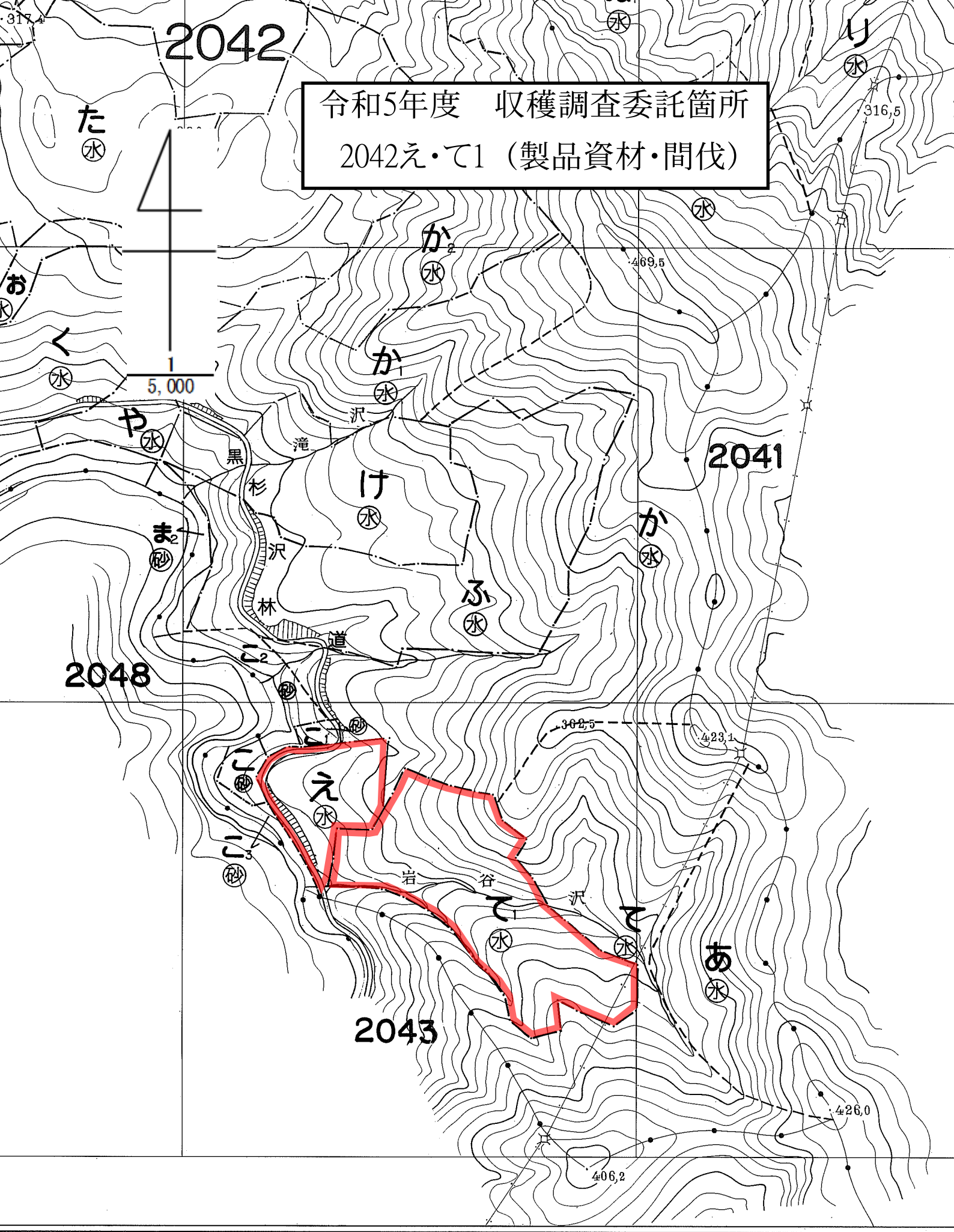
令和5年度　収穫調査委託箇所
2042え・て1（製品資材・間伐）
2042
2041
2048
2043
1
5,000
1000m

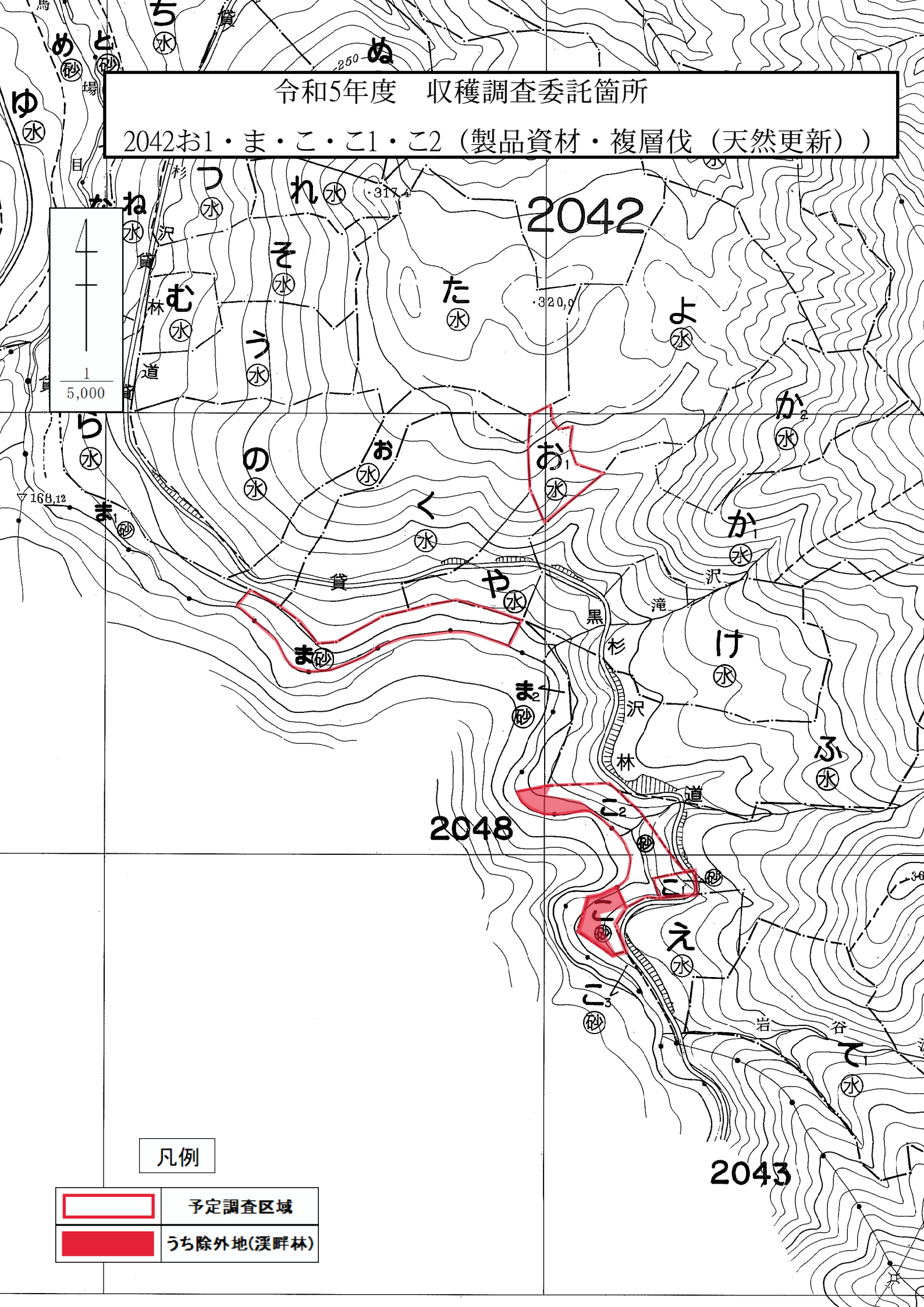
令和5年度　収穫調査委託箇所
2042お1・ま・こ・こ1・こ2（製品資材・複層伐（天然更新））
2042
2048
2043
1
5,000
凡例
予定調査区域
うち除外地(渓畔林)

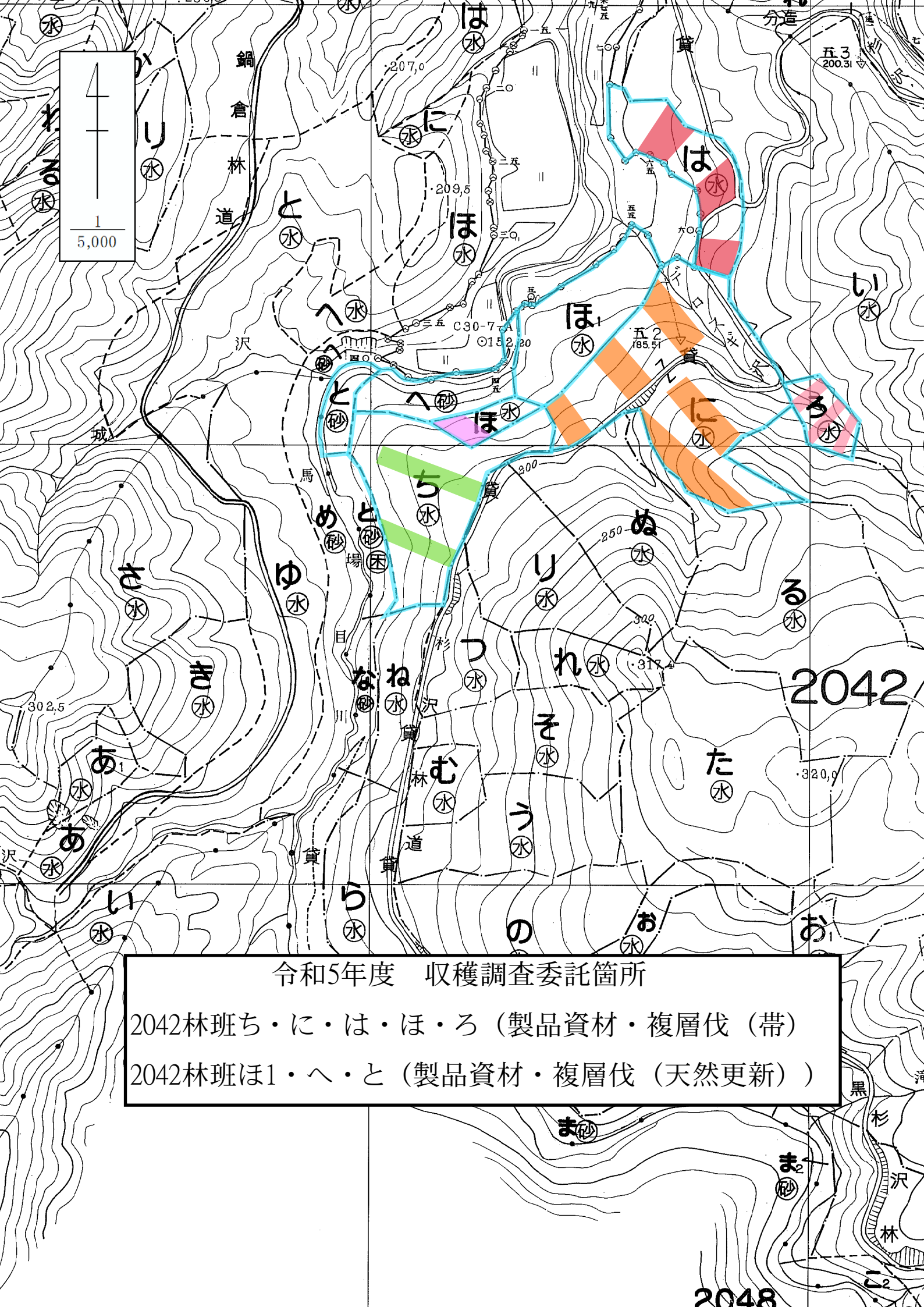
1
5,000
2042
2048
令和5年度　収穫調査委託箇所
2042林班ち・に・は・ほ・ろ（製品資材・複層伐（帯）
2042林班ほ1・へ・と（製品資材・複層伐（天然更新））

令和5年度　収穫調査委託箇所

2042林班ぬ・り・わ(製品資材・複層伐(帯))

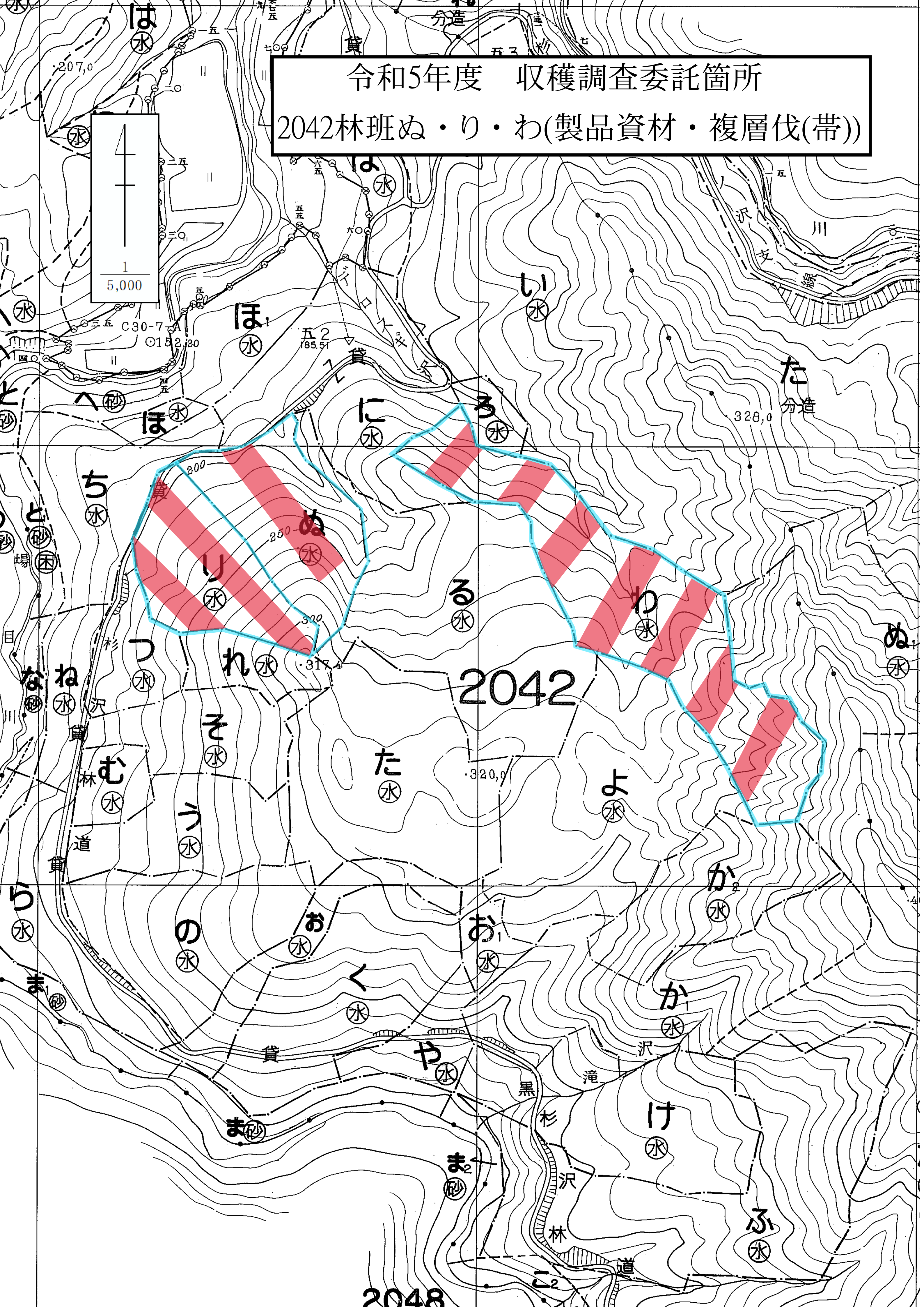

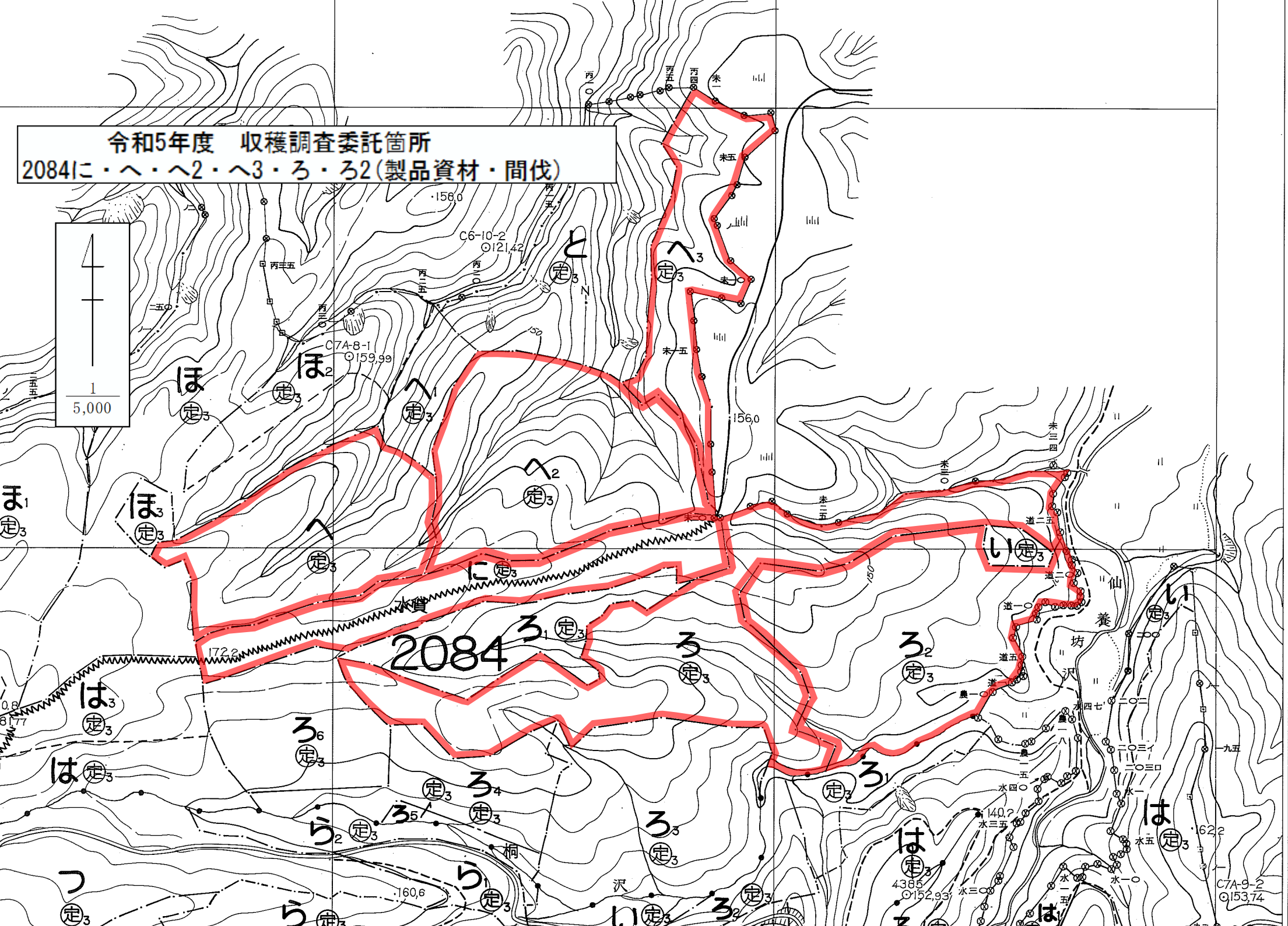
令和5年度　収穫調査委託箇所
2084に・へ・へ2・へ3・ろ・ろ2(製品資材・間伐)
1
5,000
2084
C6-10-2
121.42
C7A-8-1
159.99
C7A-9-2
153.74
156.0
172.2
160.6
140.2
162.2
水質
桐
沢
仙養坊沢

令和5年度　収穫調査委託箇所
2086ろ1（製品資材・間伐）

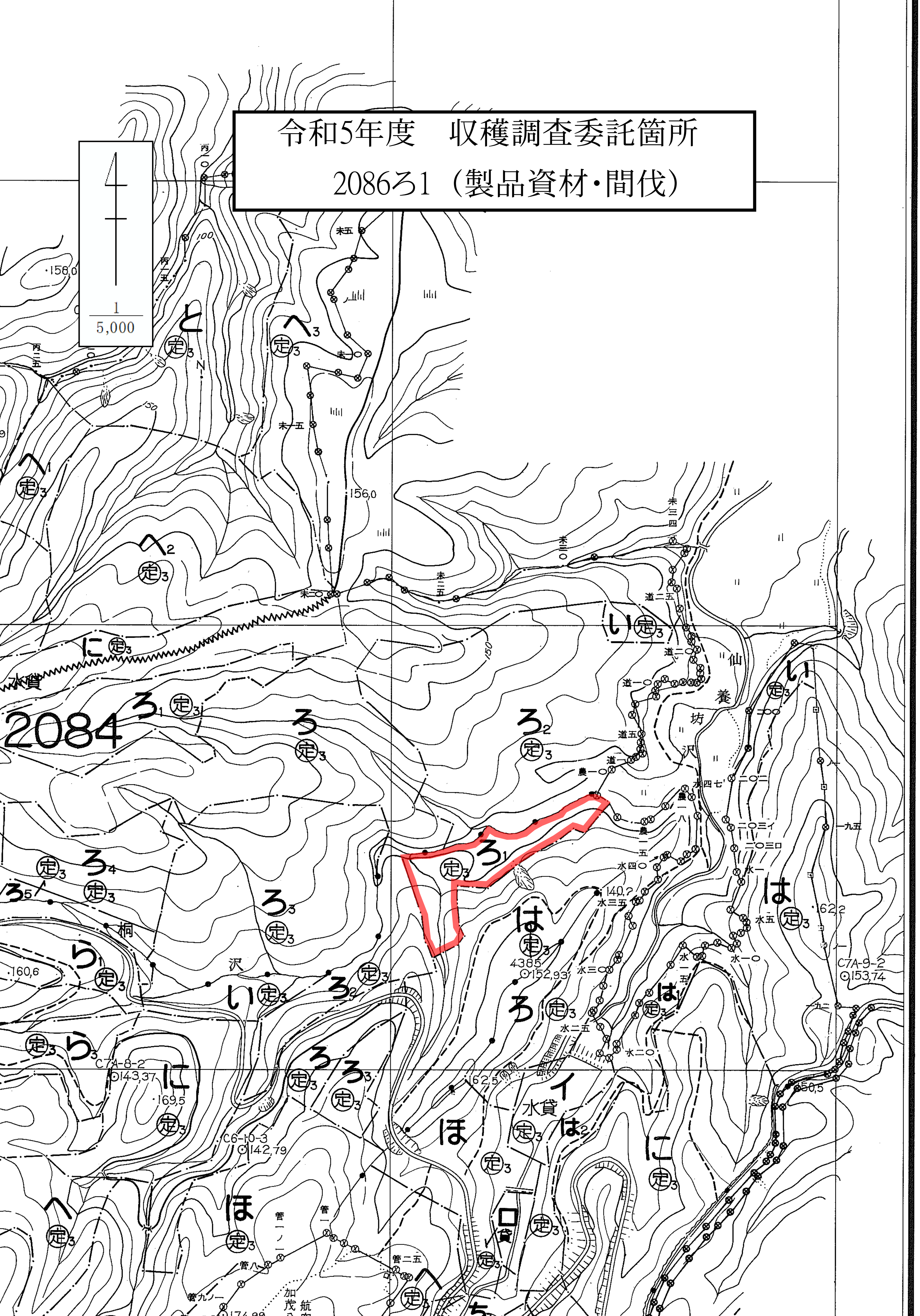

令和5年度　収穫調査委託箇所

2098ち・と・へ・り・わ（製品資材・間伐）

1
5,000

2096

2098

2099

と9 定3
と6 定3
と2 定3
と7 定3
と1 定3 ぬ 鳥 定3
403.5
C10-6-2 ⊙415.28
り 定3 鳥
ほ 定3
ほ1 定3
374.5
C9-7-2
272.49
秋44
わ 定3 鳥
ち 定3 鳥
394.0
440.5
林
道
る 定3 鳥
412.49
C10-6-1 ⊙391.00
と 定3 鳥
415.0
五一ノ一
五四ノ二
五五ノ
五六補一
五七ノ一
へ 定3 鳥
五九ノ一
六〇ノ一
C9-7-3
340.22
ほ 定3
344.5
に 定3 鳥
は 定3 鳥
ろ 定3 鳥
C10-7-1
254.84
か 鳥 定3
六四ノ一
六五ノ三
六五ノ二
六五ノ一
六八ノ一
七〇ノ一
七〇補一
七一ノ一
七二ノ一
276.2
い 定3 鳥
228.8
九八ノ三
九八ノ二
九八ノ一
九七ノ一
九六ノ一
九五ノ一
九九ノ一
一〇五
一〇四ノ二
一〇ノ一
一〇ノ二
一〇八ノ一
一一ノ一
一二五ノ
一二六ノ
一二ノ二
一二ノ一
一三ノ二
一三ノ一
一三四ノ二
一三五ノ二
一三八ノ二
一三七ノ一
一三九ノ一
秋41
223.5
C8-10-3
4402
⊙237.97
に 定3
ほ 定3
と 定3
と8 定3
4412
298.16
4418
C9-7-1
C10-7-2
C10-7-3
C10-8-1
C10-8-2
C10-8-3
C10-9-1
C10-9-2
C10-9-3
C10-10-1
C10-10-2
C10-10-3
C11-10-1
C11-10-2
C11-10-3
C11-11-1
C11-11-2
C11-11-3
C11-12-1
C11-12-2
C11-12-3
C12-12-1
C12-12-2
C12-12-3
C12-13-1
C12-13-2
C12-13-3
C13-13-1
C13-13-2
C13-13-3
C13-14-1
C13-14-2
C13-14-3
C14-14-1
C14-14-2
C14-14-3
C14-15-1
C14-15-2
C14-15-3
C15-15-1
C15-15-2
C15-15-3
C15-16-1
C15-16-2
C15-16-3
C16-16-1
C16-16-2
C16-16-3
C16-17-1
C16-17-2
C16-17-3
C17-17-1
C17-17-2
C17-17-3
C17-18-1
C17-18-2
C17-18-3
C18-18-1
C18-18-2
C18-18-3
C18-19-1
C18-19-2
C18-19-3
C19-19-1
C19-19-2
C19-19-3
C19-20-1
C19-20-2
C19-20-3
C20-20-1
C20-20-2
C20-20-3
C20-21-1
C20-21-2
C20-21-3
C21-21-1
C21-21-2
C21-21-3
C21-22-1
C21-22-2
C21-22-3
C22-22-1
C22-22-2
C22-22-3
C22-23-1
C22-23-2
C22-23-3
C23-23-1
C23-23-2
C23-23-3
C23-24-1
C23-24-2
C23-24-3
C24-24-1
C24-24-2
C24-24-3
C24-25-1
C24-25-2
C24-25-3
C25-25-1
C25-25-2
C25-25-3
C25-26-1
C25-26-2
C25-26-3
C26-26-1
C26-26-2
C26-26-3
C26-27-1
C26-27-2
C26-27-3
C27-27-1
C27-27-2
C27-27-3
C27-28-1
C27-28-2
C27-28-3
C28-28-1
C28-28-2
C28-28-3
C28-29-1
C28-29-2
C28-29-3
C29-29-1
C29-29-2
C29-29-3
C29-30-1
C29-30-2
C29-30-3
C30-30-1
C30-30-2
C30-30-3
C30-31-1
C30-31-2
C30-31-3
C31-31-1
C31-31-2
C31-31-3
C31-32-1
C31-32-2
C31-32-3
C32-32-1
C32-32-2
C32-32-3
C32-33-1
C32-33-2
C32-33-3
C33-33-1
C33-33-2
C33-33-3
C33-34-1
C33-34-2
C33-34-3
C34-34-1
C34-34-2
C34-34-3
C34-35-1
C34-35-2
C34-35-3
C35-35-1
C35-35-2
C35-35-3
C35-36-1
C35-36-2
C35-36-3
C36-36-1
C36-36-2
C36-36-3
C36-37-1
C36-37-2
C36-37-3
C37-37-1
C37-37-2
C37-37-3
C37-38-1
C37-38-2
C37-38-3
C38-38-1
C38-38-2
C38-38-3
C38-39-1
C38-39-2
C38-39-3
C39-39-1
C39-39-2
C39-39-3
C39-40-1
C39-40-2
C39-40-3
C40-40-1
C40-40-2
C40-40-3
C40-41-1
C40-41-2
C40-41-3
C41-41-1
C41-41-2
C41-41-3
C41-42-1
C41-42-2
C41-42-3
C42-42-1
C42-42-2
C42-42-3
C42-43-1
C42-43-2
C42-43-3
C43-43-1
C43-43-2
C43-43-3
C43-44-1
C43-44-2
C43-44-3
C44-44-1
C44-44-2
C44-44-3
C44-45-1
C44-45-2
C44-45-3
C45-45-1
C45-45-2
C45-45-3
C45-46-1
C45-46-2
C45-46-3
C46-46-1
C46-46-2
C46-46-3
C46-47-1
C46-47-2
C46-47-3
C47-47-1
C47-47-2
C47-47-3
C47-48-1
C47-48-2
C47-48-3
C48-48-1
C48-48-2
C48-48-3
C48-49-1
C48-49-2
C48-49-3
C49-49-1
C49-49-2
C49-49-3
C49-50-1
C49-50-2
C49-50-3
C50-50-1
C50-50-2
C50-50-3
C50-51-1
C50-51-2
C50-51-3
C51-51-1
C51-51-2
C51-51-3
C51-52-1
C51-52-2
C51-52-3
C52-52-1
C52-52-2
C52-52-3
C52-53-1
C52-53-2
C52-53-3
C53-53-1
C53-53-2
C53-53-3
C53-54-1
C53-54-2
C53-54-3
C54-54-1
C54-54-2
C54-54-3
C54-55-1
C54-55-2
C54-55-3
C55-55-1
C55-55-2
C55-55-3
C55-56-1
C55-56-2
C55-56-3
C56-56-1
C56-56-2
C56-56-3
C56-57-1
C56-57-2
C56-57-3
C57-57-1
C57-57-2
C57-57-3
C57-58-1
C57-58-2
C57-58-3
C58-58-1
C58-58-2
C58-58-3
C58-59-1
C58-59-2
C58-59-3
C59-59-1
C59-59-2
C59-59-3
C59-60-1
C59-60-2
C59-60-3
C60-60-1
C60-60-2
C60-60-3
C60-61-1
C60-61-2
C60-61-3
C61-61-1
C61-61-2
C61-61-3
C61-62-1
C61-62-2
C61-62-3
C62-62-1
C62-62-2
C62-62-3
C62-63-1
C62-63-2
C62-63-3
C63-63-1
C63-63-2
C63-63-3
C63-64-1
C63-64-2
C63-64-3
C64-64-1
C64-64-2
C64-64-3
C64-65-1
C64-65-2
C64-65-3
C65-65-1
C65-65-2
C65-65-3
C65-66-1
C65-66-2
C65-66-3
C66-66-1
C66-66-2
C66-66-3
C66-67-1
C66-67-2
C66-67-3
C67-67-1
C67-67-2
C67-67-3
C67-68-1
C67-68-2
C67-68-3
C68-68-1
C68-68-2
C68-68-3
C68-69-1
C68-69-2
C68-69-3
C69-69-1
C69-69-2
C69-69-3
C69-70-1
C69-70-2
C69-70-3
C70-70-1
C70-70-2
C70-70-3
C70-71-1
C70-71-2
C70-71-3
C71-71-1
C71-71-2
C71-71-3
C71-72-1
C71-72-2
C71-72-3
C72-72-1
C72-72-2
C72-72-3
C72-73-1
C72-73-2
C72-73-3
C73-73-1
C73-73-2
C73-73-3
C73-74-1
C73-74-2
C73-74-3
C74-74-1
C74-74-2
C74-74-3
C74-75-1
C74-75-2
C74-75-3
C75-75-1
C75-75-2
C75-75-3
C75-76-1
C75-76-2
C75-76-3
C76-76-1
C76-76-2
C76-76-3
C76-77-1
C76-77-2
C76-77-3
C77-77-1
C77-77-2
C77-77-3
C77-78-1
C77-78-2
C77-78-3
C78-78-1
C78-78-2
C78-78-3
C78-79-1
C78-79-2
C78-79-3
C79-79-1
C79-79-2
C79-79-3
C79-80-1
C79-80-2
C79-80-3
C80-80-1
C80-80-2
C80-80-3
C80-81-1
C80-81-2
C80-81-3
C81-81-1
C81-81-2
C81-81-3
C81-82-1
C81-82-2
C81-82-3
C82-82-1
C82-82-2
C82-82-3
C82-83-1
C82-83-2
C82-83-3
C83-83-1
C83-83-2
C83-83-3
C83-84-1
C83-84-2
C83-84-3
C84-84-1
C84-84-2
C84-84-3
C84-85-1
C84-85-2
C84-85-3
C85-85-1
C85-85-2
C85-85-3
C85-86-1
C85-86-2
C85-86-3
C86-86-1
C86-86-2
C86-86-3
C86-87-1
C86-87-2
C86-87-3
C87-87-1
C87-87-2
C87-87-3
C87-88-1
C87-88-2
C87-88-3
C88-88-1
C88-88-2
C88-88-3
C88-89-1
C88-89-2
C88-89-3
C89-89-1
C89-89-2
C89-89-3
C89-90-1
C89-90-2
C89-90-3
C90-90-1
C90-90-2
C90-90-3
C90-91-1
C90-91-2
C90-91-3
C91-91-1
C91-91-2
C91-91-3
C91-92-1
C91-92-2
C91-92-3
C92-92-1
C92-92-2
C92-92-3
C92-93-1
C92-93-2
C92-93-3
C93-93-1
C93-93-2
C93-93-3
C93-94-1
C93-94-2
C93-94-3
C94-94-1
C94-94-2
C94-94-3
C94-95-1
C94-95-2
C94-95-3
C95-95-1
C95-95-2
C95-95-3
C95-96-1
C95-96-2
C95-96-3
C96-96-1
C96-96-2
C96-96-3
C96-97-1
C96-97-2
C96-97-3
C97-97-1
C97-97-2
C97-97-3
C97-98-1
C97-98-2
C97-98-3
C98-98-1
C98-98-2
C98-98-3
C98-99-1
C98-99-2
C98-99-3
C99-99-1
C99-99-2
C99-99-3
C99-100-1
C99-100-2
C99-100-3
C100-100-1
C100-100-2
C100-100-3

令和5年度　収穫調査委託箇所
2007り・り2（立木販売・皆伐）

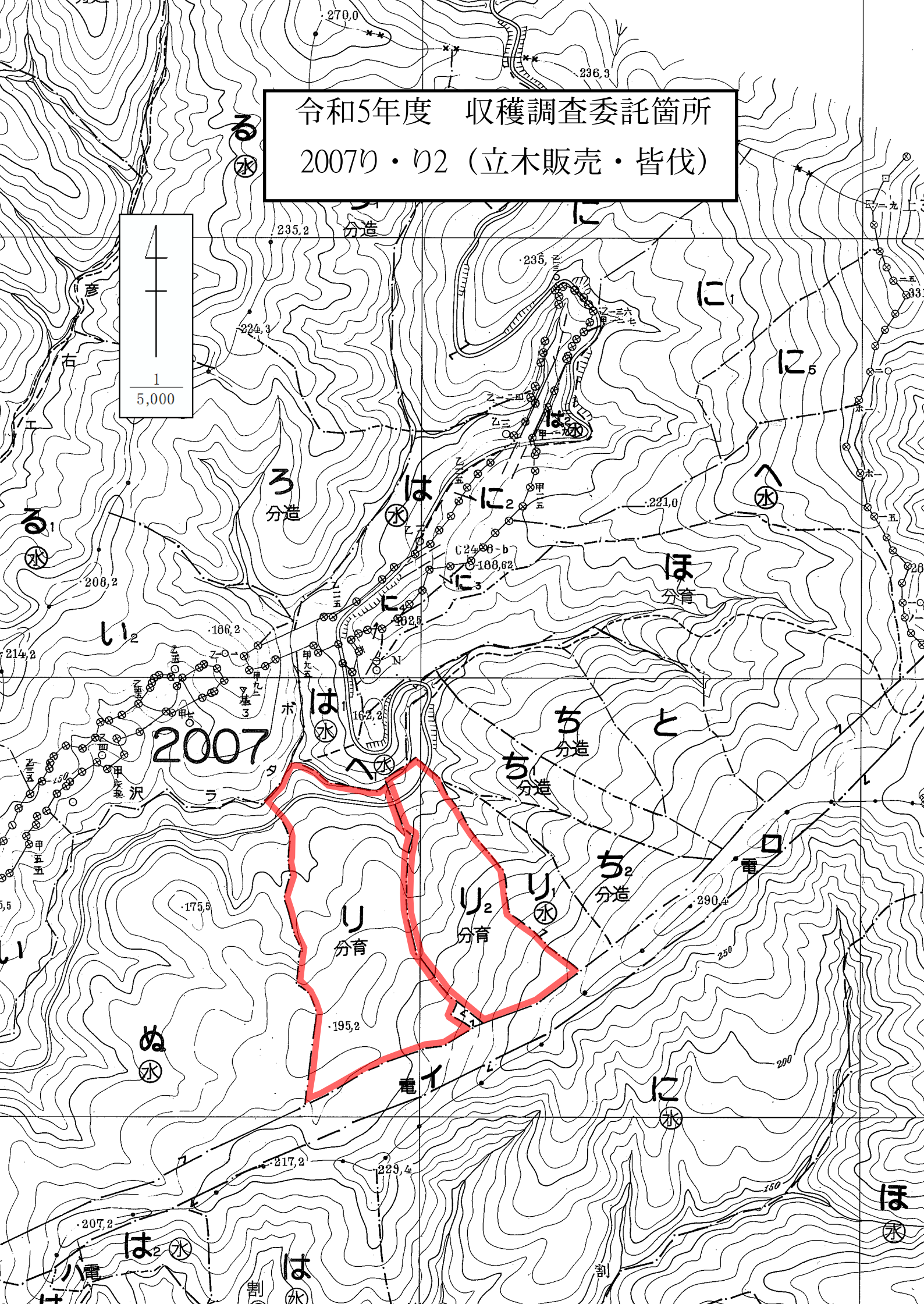

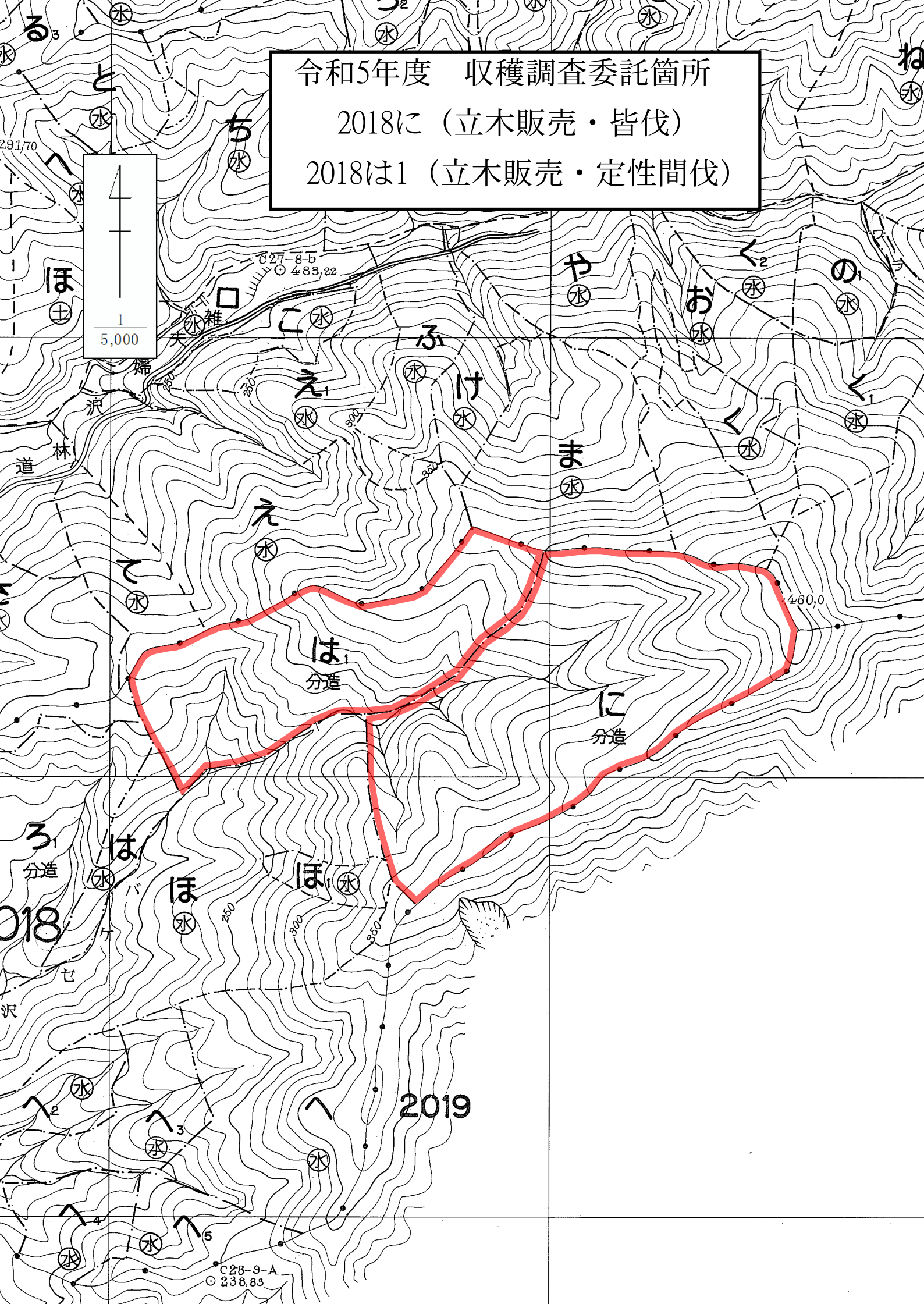
令和5年度　収穫調査委託箇所
2018に（立木販売・皆伐）
2018は1（立木販売・定性間伐）
1
5,000
C27-8-b
483,22
C28-9-A
238,83
460,0
は1
分造
に
分造
ろ1
分造
2018
2019
道
林
沢
雑
婦
夫
250
300
350

令和5年度　収穫調査委託箇所
2019ち・ろ・ろ1（立木販売・皆伐）

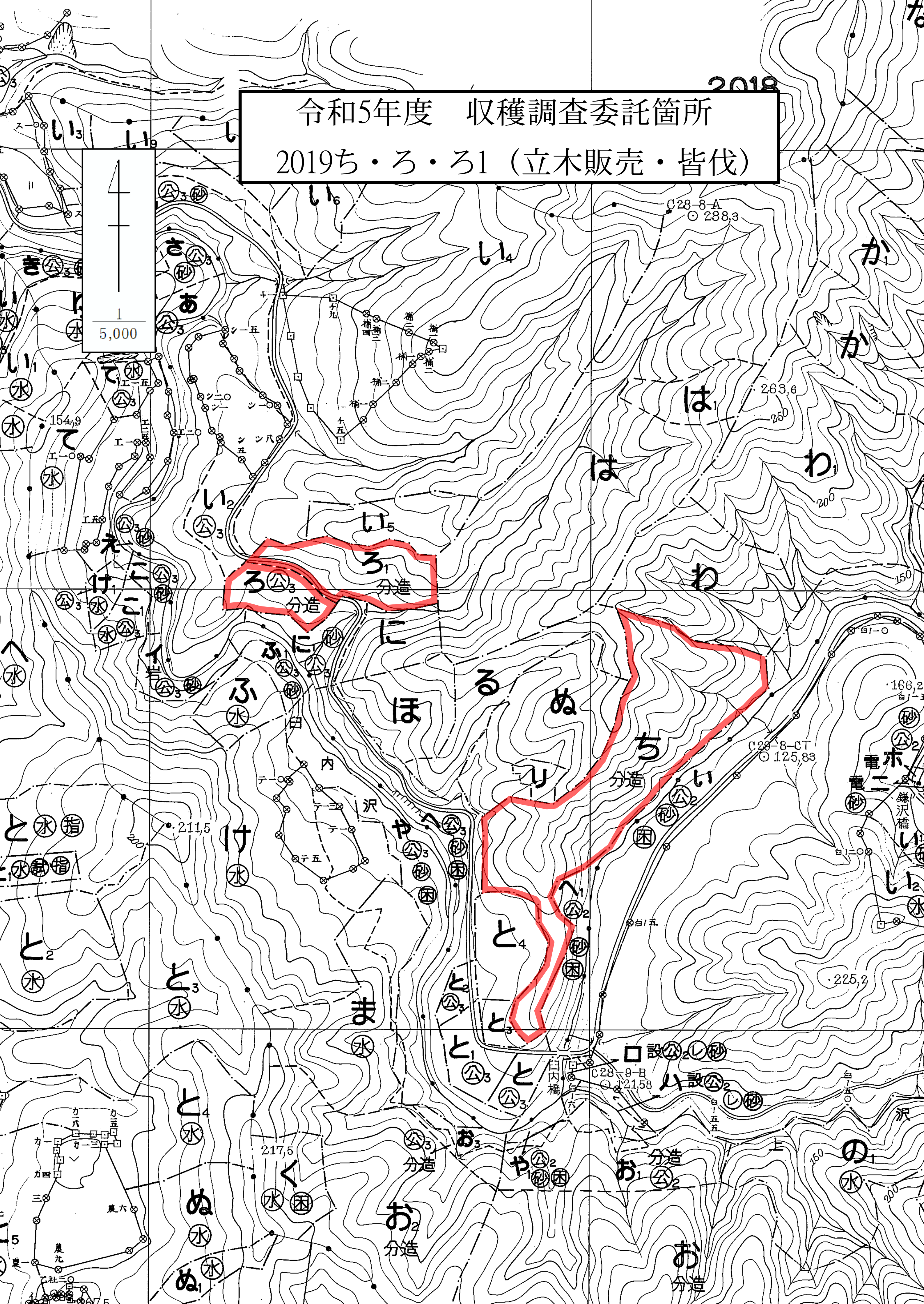

令和5年度　収穫調査委託箇所

2055ほ・2056ほ（立木販売・皆伐）

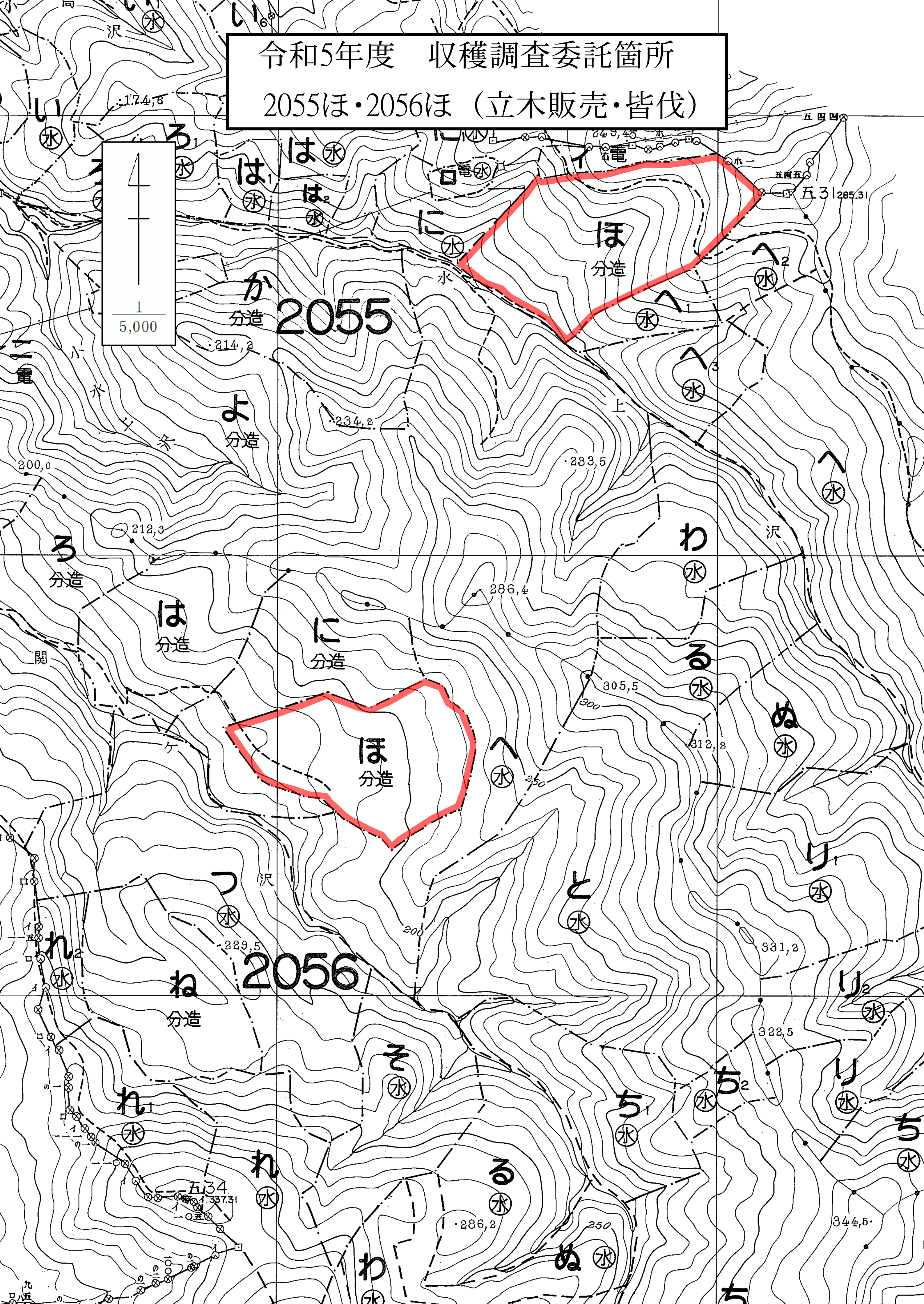

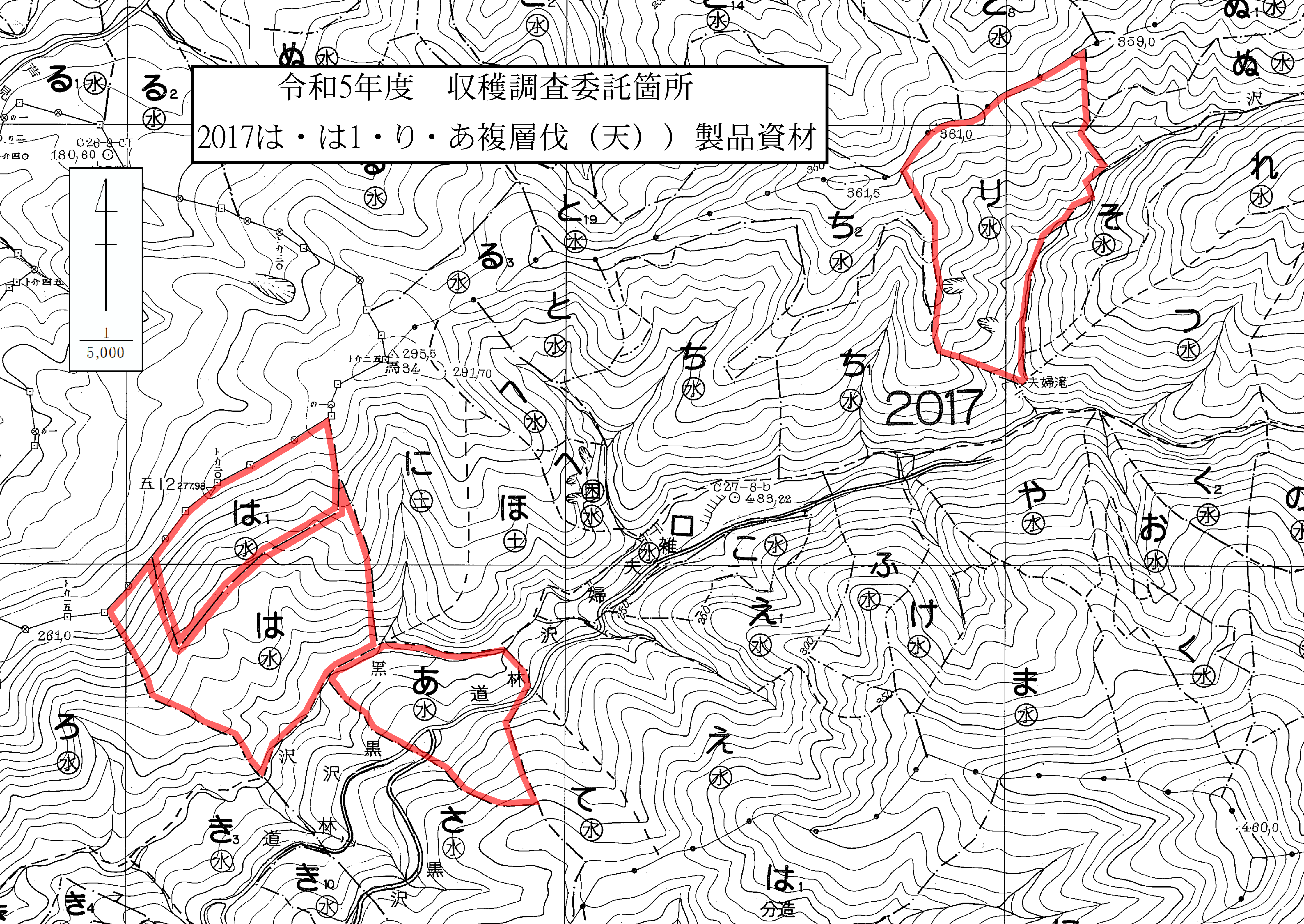
令和5年度　収穫調査委託箇所
2017は・は1・り・あ複層伐（天））製品資材
1
5,000
2017
夫婦滝
C27-8-b
483,22
361,0
361,5
359,0
295,5
291,70
277.98
261,0
180,60
C26-9-CT
460,0
黒沢林道
分造

令和5年度　収穫調査委託箇所
2017ち・ち1（製品資材・間伐）

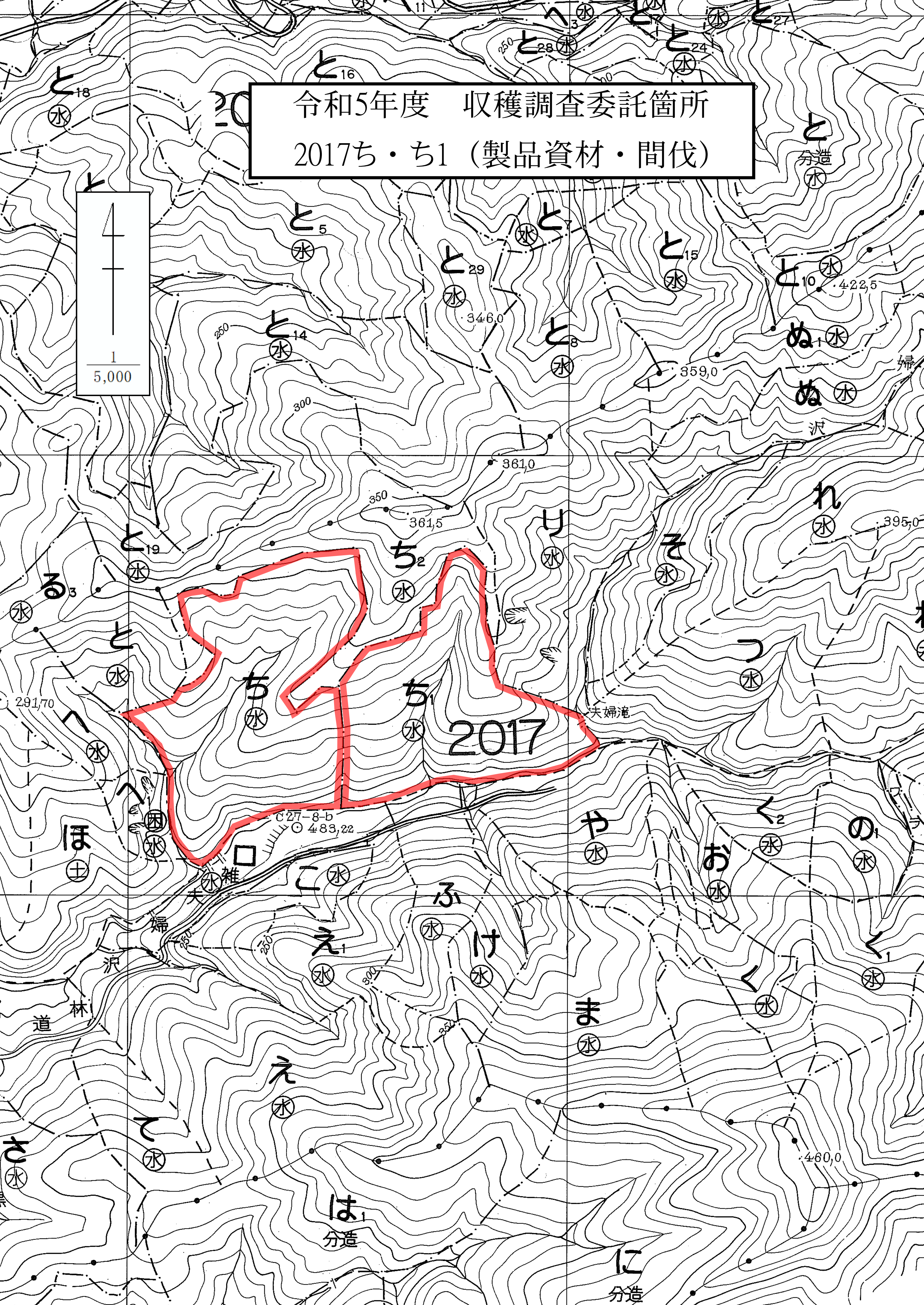

令和5年度　収穫調査委託箇所
2017て（天然林択伐）・製品資材

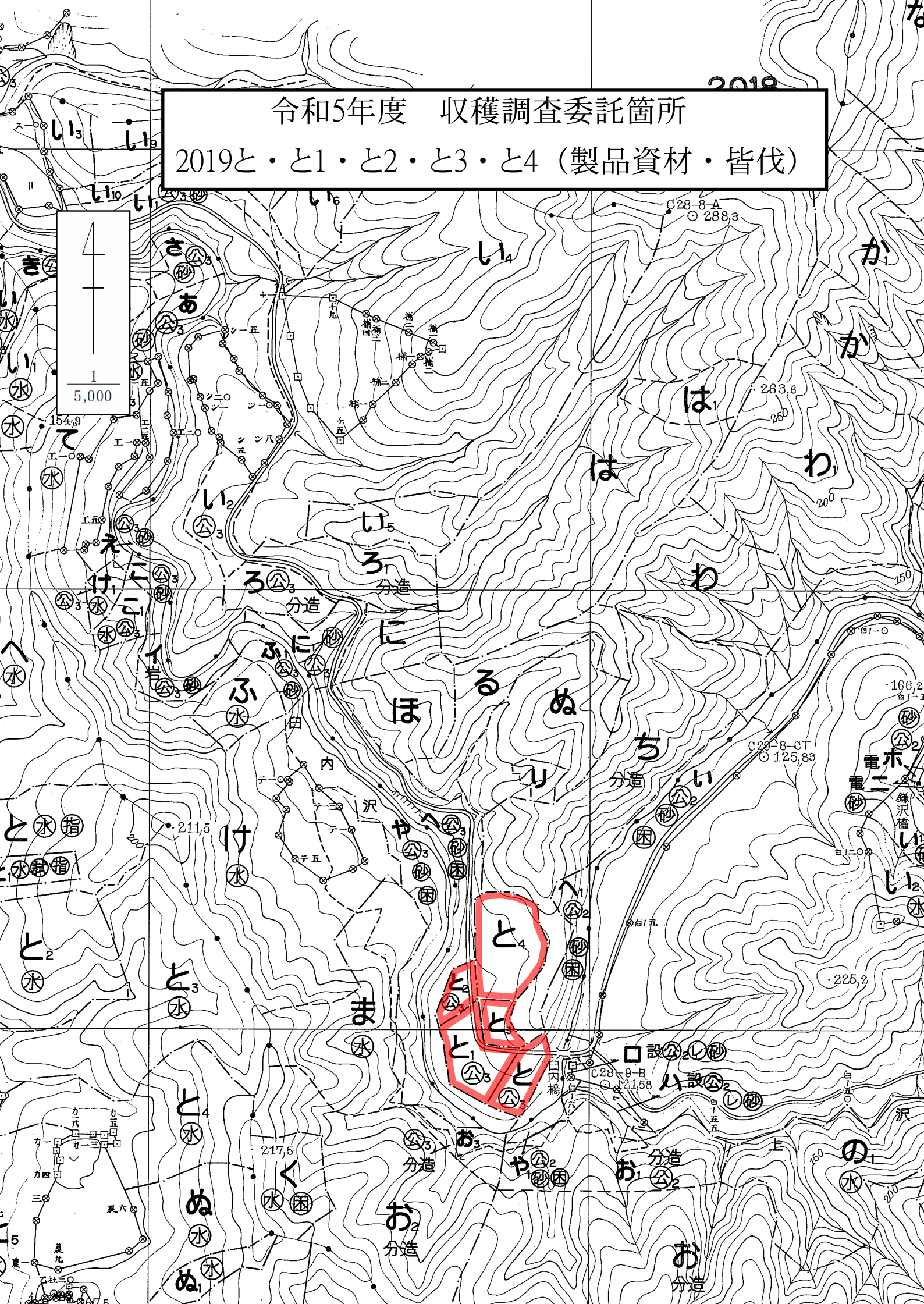
令和5年度　収穫調査委託箇所
2019と・と1・と2・と3・と4（製品資材・皆伐）
1
5,000

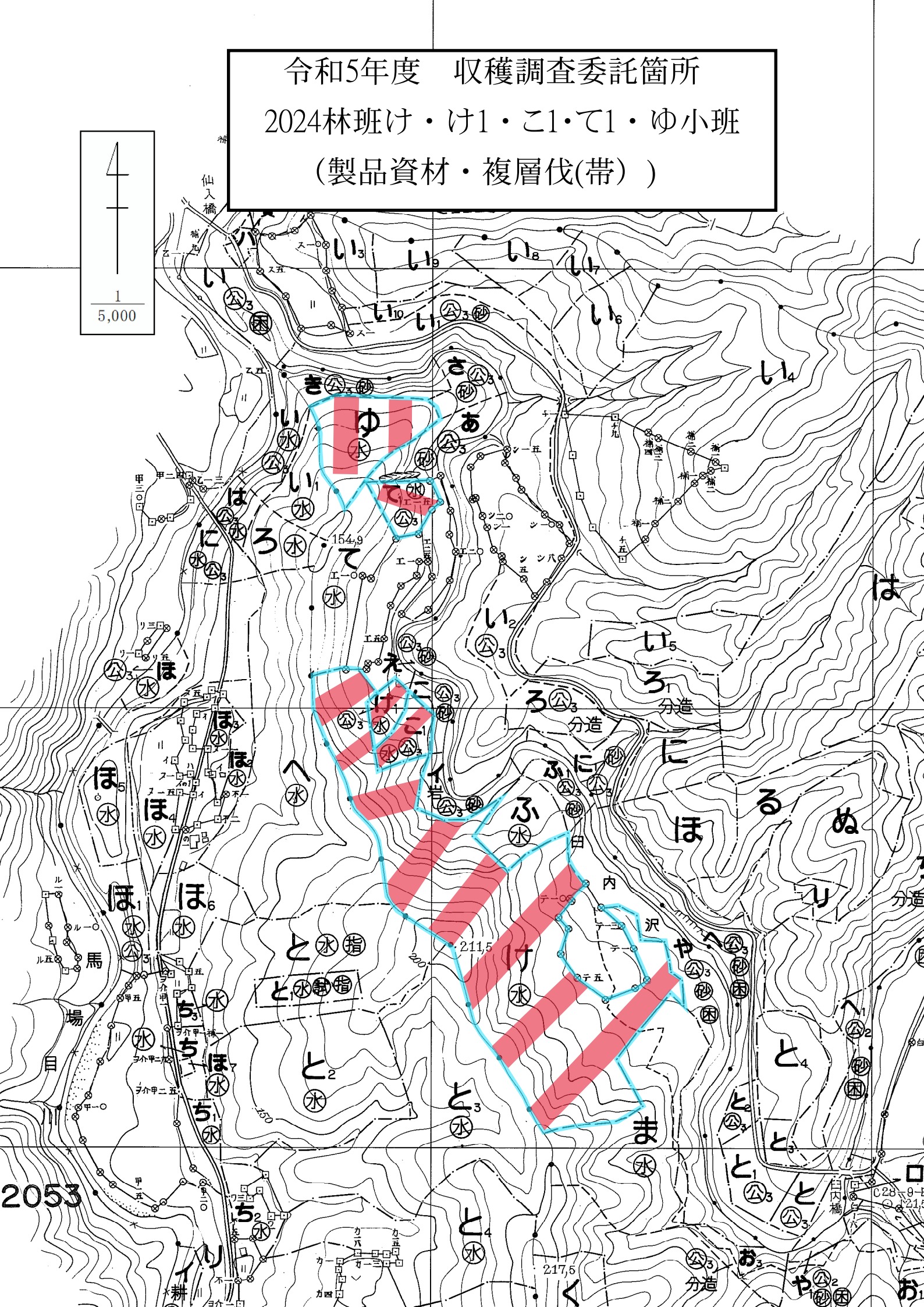
令和5年度　収穫調査委託箇所
2024林班け・け1・こ1･て1・ゆ小班
（製品資材・複層伐(帯)）
1
5,000
2053

令和5年度　収穫調査委託箇所
2024こ（製品資材・間伐）

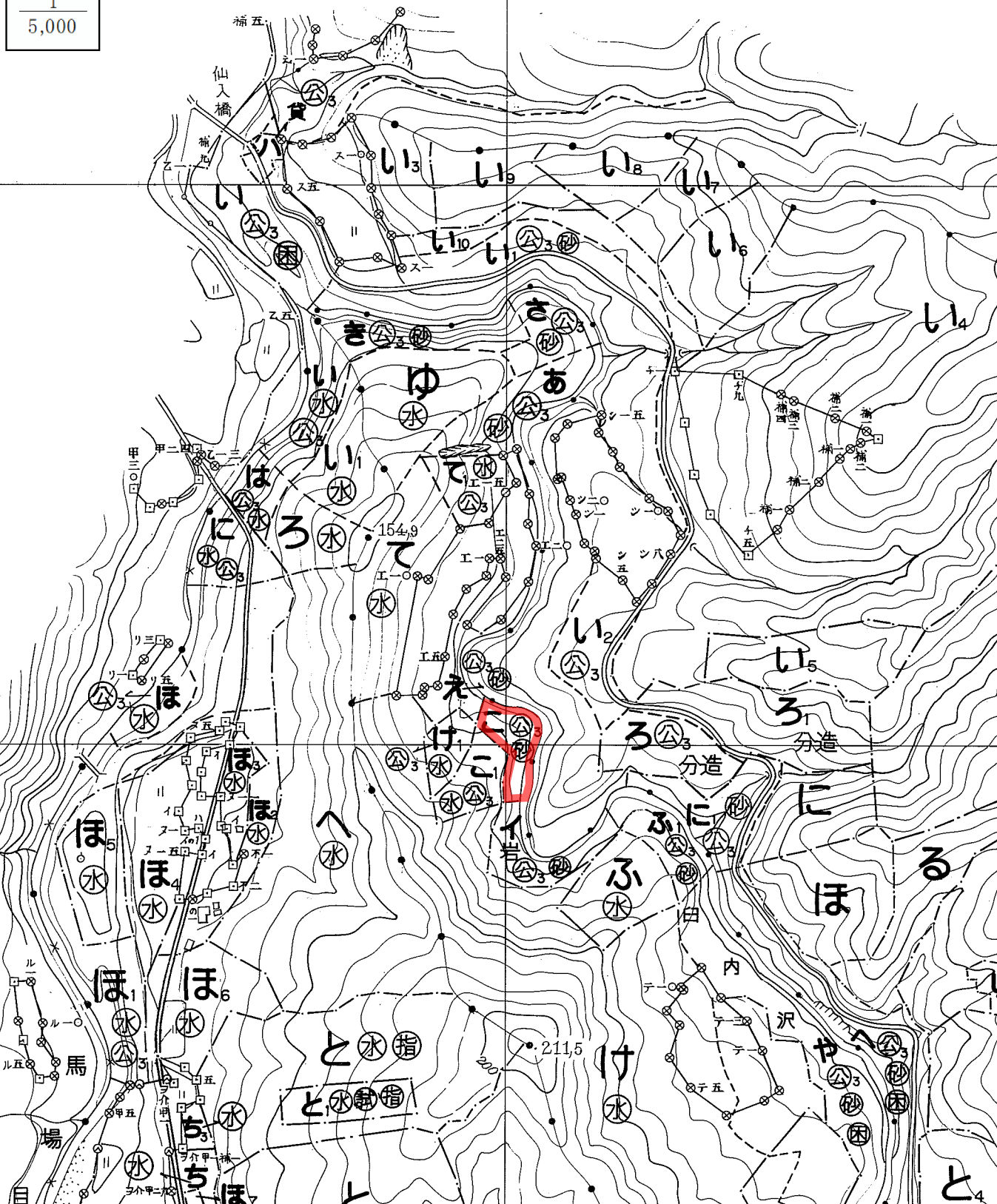

令和5年度　収穫調査委託箇所

2024さ・2025い・に（複層伐（天））
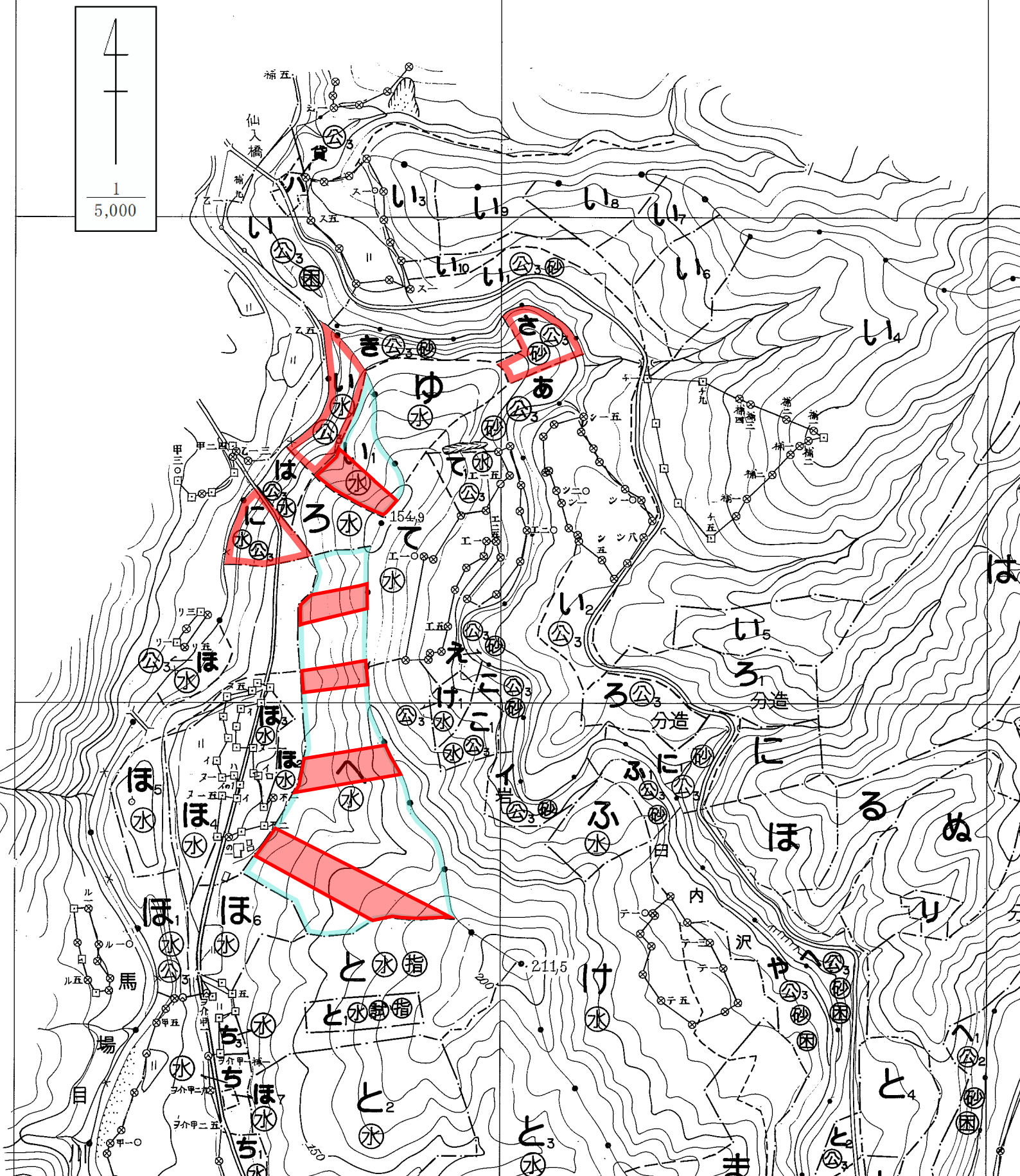
2025い1・へ（複層伐（帯））・製品資材