令和４年度　旧滝野（TCC）局マルチメディアセンター収納棚設置ほか工事　　金抜設計書

工 事 番 号　2022120500

工　事　名　令和４年度　旧滝野（TCC）局マルチメディアセンター収納棚設置ほか工事

施 工 場 所　加東市下滝野1269番地2(旧滝野（TCC）局マルチメディアセンター)

兵庫県　加東市

| 内訳 | | | |
|---|---|---|---|
| | 実施 | 今回変更 | 増減額 |
| 設計額<br>(内消費税額) | 円<br>(　　円) | 円<br>(　　円) | 円<br>(　　円) |
| 請負額<br>(内消費税額) | 円<br>(　　円) | 円<br>(　　円) | 円<br>(　　円) |

| 施工期限 | | |
|---|---|---|
| | 実施 | 令和 5年 1月31日まで |
| | 今回変更 | |

| 概要 |
|---|
| 旧滝野（TCC）局マルチメディアセンター収納棚設置ほか工事　一式 |

| 番　号 | 名　　称 | 内　　容 | 数　　量 | 単位 | 単　価 | 金　　額 | 備　　考 |
|---|---|---|---|---|---|---|---|
| | 令和4年度　旧滝野（TCC）局マルチメディアセンター収納棚設置ほか工事 | | | | | | |
| | | | | | | | |
| A | 直接工事費 | | 1.0 | 式 | | | |
| | | | | | | | |
| | 直接工事費　計 | | | | | | |
| | | | | | | | |
| | | | | | | | |
| B | 諸経費 | | | | | | |
| 1) | 共通仮設費 | | 1.0 | 式 | | | |
| 2) | 現場管理費 | | 1.0 | 式 | | | |
| 3) | 一般管理費 | | 1.0 | 式 | | | |
| | 諸経費　　計 | | | | | | |
| | | | | | | | |
| | | | | | | | |
| | 工事価格　計 | | | | | | |
| | 消費税相当額 | | 10.0 | % | | | |
| | 工事費　計 | | | | | | |
| | | | | | | | |

| 番　号 | 名　　称 | 内　　容 | 数　　量 | 単位 | 単　価 | 金　　額 | 備　　考 |
|---|---|---|---|---|---|---|---|
| A | 直接工事費 | | | | | | |
| | | | | | | | |
| 1 | 仮設工事 | | 1.0 | 式 | | | |
| 2 | 撤去工事 | マルチメディアセンター内 | 1.0 | 式 | | | |
| 3 | 収納棚仕切り壁設置工事 | マルチメディアセンター内 | 1.0 | 式 | | | |
| 4 | 入口部段差解消工事 | マルチメディアセンター内 | 1.0 | 式 | | | |
| 5 | 入口部親子ドア鍵取替工事 | マルチメディアセンター内 | 1.0 | 式 | | | |
| 6 | 防犯センサー移設増設工事 | マルチメディアセンター内 | 1.0 | 式 | | | |
| 7 | シャッター修繕工事 | 車庫 | 1.0 | 式 | | | |
| 8 | 発生材処理 | | 1.0 | 式 | | | |
| | | | | | | | |
| | | | | | | | |
| | | | | | | | |
| | | | | | | | |
| | | | | | | | |
| | | | | | | | |
| | | | | | | | |
| | 直接工事費　計 | | | | | | |
| | | | | | | | |

| 番　号 | 名　　称　　内　　容 | 数　　量 | 単位 | 単　価 | 金　　額 | 備　　考 |
|---|---|---|---|---|---|---|
| 1 | 仮設工事 | | | | | |
| | 養生・清掃・跡片付け　　脚立足場（1.8m）共 | 64.8 | m2 | | | |
| | 小　計 | | | | | |

| 番　号 | 名　　称 | 内　　容 | 数　　量 | 単位 | 単　価 | 金　　額 | 備　　考 |
|---|---|---|---|---|---|---|---|
| 2 | 撤去工事 | | | | | | |
| i | 既存　本棚撤去工事 | | | | | | |
| | 壁付　本棚　撤去手間 | L=2.7m　H=2.3m | 2.0 | ヶ所 | | | |
| | 壁付　本棚　撤去手間 | L=1.8m　H=1.4m | 2.0 | ヶ所 | | | |
| | 壁付　本棚　撤去手間 | L=2.7m　H=1.4m | 3.0 | ヶ所 | | | |
| | 据付　本棚　撤去手間 | L=0.9m　H=1.4m | 1.0 | ヶ所 | | | |
| | 据付　本棚　撤去手間 | L=1.8m　H=1.15m | 2.0 | ヶ所 | | | |
| | | | | | | | |
| | 計 | | | | | | |
| | | | | | | | |
| ii | 天井一部撤去工事 | | | | | | |
| | A　収納棚天井部分　撤去手間 | 岩綿吸音板・PB9.5撤去<br>LGS下地残置 | 3.3 | m2 | | | |
| | B　収納棚天井部分　撤去手間 | 岩綿吸音板・PB9.5撤去<br>LGS下地残置 | 2.0 | m2 | | | |
| | C　収納棚天井部分　撤去手間 | 岩綿吸音板・PB9.5撤去<br>LGS下地残置 | 4.4 | m2 | | | |
| | D　収納棚天井部分　撤去手間 | 岩綿吸音板・PB9.5撤去<br>LGS下地残置 | 5.0 | m2 | | | |
| | | | | | | | |
| | 計 | | | | | | |
| | | | | | | | |
| | | | | | | | |

| 番　号 | 名　　称 | 内　　容 | 数　　量 | 単位 | 単　価 | 金　　額 | 備　　考 |
|---|---|---|---|---|---|---|---|
| iii | 既存廻縁撤去 | | | | | | |
| | 既存廻縁　撤去手間 | 塩ビ | 14.8 | m | | | |
| | | | | | | | |
| | 計 | | | | | | |
| | | | | | | | |
| | | | | | | | |
| iv | 既存床タイルカーペット撤去 | | | | | | |
| | 床タイルカーペット　撤去手間 | 5枚程度 | 1.3 | m2 | | | |
| | | | | | | | |
| | 計 | | | | | | |
| | | | | | | | |
| v | 既存照明器具一部撤去 | FLR40W ×2灯　撤去部補修共材工共 | 2.0 | ヶ所 | | | |
| | 既存天井埋込換気扇脱着（移設） | 材工共 | 1.0 | 台 | | | |
| | | | | | | | |
| | 計 | | | | | | |
| | | | | | | | |
| | 小　計 | | | | | | |
| | | | | | | | |
| | | | | | | | |

| 番　号 | 名　　称 | 内　　容 | 数　　量 | 単位 | 単　価 | 金　　額 | 備　　考 |
|---|---|---|---|---|---|---|---|
| 3 | 収納棚仕切り壁設置工事 | | | | | | |
| i | 天井復旧工事 | | | | | | |
| | A　収納棚天井部分　材工共 | 岩綿吸音板・捨貼 PB9.5復旧<br>天井軽鉄下地調整共　19形壁下地部 | 3.3 | m2 | | | |
| | | | | | | | |
| | B　収納棚天井部分　材工共 | 岩綿吸音板・捨貼 PB9.5復旧<br>天井軽鉄下地調整共　19形壁下地部 | 2.0 | m2 | | | |
| | | | | | | | |
| | C　収納棚天井部分　材工共 | 岩綿吸音板・捨貼 PB9.5復旧<br>天井軽鉄下地調整共　19形壁下地部 | 4.4 | m2 | | | |
| | | | | | | | |
| | D　収納棚天井部分　材工共 | 岩綿吸音板・捨貼 PB9.5復旧<br>天井軽鉄下地調整共　19形壁下地部 | 5.8 | m2 | | | |
| | | | | | | | |
| | 計 | | | | | | |
| | | | | | | | |
| ii | 廻縁取付工事 | | | | | | |
| | 新設廻縁取付 | 塩ビ　材工共 | 52.9 | m | | | |
| | | | | | | | |
| | 計 | | | | | | |
| | | | | | | | |
| | | | | | | | |
| | | | | | | | |

| 番　号 | 名　　称 | 内　　容 | 数　　量 | 単位 | 単　価 | 金　　額 | 備　　考 |
|---|---|---|---|---|---|---|---|
| iii | 仕切り壁設置工事 | | | | | | |
| | 仕切り壁　軽鉄下地 | スタッドW65　@300<br>材工共 | 54.2 | m2 | | | |
| | 仕切り壁　普通合板貼　t=12 | 材工共 | 106.4 | m2 | | | |
| | 小口　普通合板貼　W=90 | 材工共 | 49.0 | m | | | |
| | | | | | | | |
| | 計 | | | | | | |
| | | | | | | | |
| iv | 収納棚（中段棚）設置工事 | | | | | | |
| | A　収納棚　床板設置 | 900　×　800　　t=12 二重貼<br>材工、補強共 | 4.0 | ヶ所 | | | |
| | B　収納棚　中段・床板設置 | 1200　×　1000　t=12 二重貼<br>材工、補強共 | 3.0 | ヶ所 | | | |
| | B　収納棚　中段・床板設置 | 1800　×　1000　t=12 二重貼<br>材工、補強共 | 3.0 | ヶ所 | | | |
| | C　収納棚　中段・床板設置 | 826　×　1200　t=12 二重貼<br>材工、補強共 | 12.0 | ヶ所 | | | |
| | D　収納棚　中段・床板設置 | 400　×　1400　t=12 二重貼<br>材工、補強共 | 6.0 | ヶ所 | | | |
| | D　収納棚　中段・床板設置 | 770　×　1400　t=12 二重貼<br>材工、補強共 | 6.0 | ヶ所 | | | |
| | | | | | | | |
| | 計 | | | | | | |
| | | | | | | | |
| | 小　計 | | | | | | |
| | | | | | | | |

| 番　号 | 名　　称 | 内　　容 | 数　　量 | 単位 | 単　価 | 金　　額 | 備　　考 |
|---|---|---|---|---|---|---|---|
| 4 | 入口部段差解消工事 | | | | | | |
| | 既存床タイルカーペット復旧 | 同等品<br>タイルカーペット5枚程度の範囲 | 1.0 | ヶ所 | | | |
| | 段差解消材設置 | 1250　×　300　程度の範囲<br>下地調整・材工共 | 1.0 | ヶ所 | | | |
| | ※埋設配管蓋の開閉がができること。 | | | | | | |
| | 小　計 | | | | | | |

| 番　号 | 名　　称　　内　　容 | 数　　量 | 単位 | 単　価 | 金　　額 | 備　　考 |
|---|---|---|---|---|---|---|
| 5 | 入口部親子ドア鍵取替工事 | | | | | |
| | 材工共<br>グレモン装置本体取替　　GMS-1200-10　MIWA（同等品） | 1.0 | ヶ所 | | | |
| | マルチメディアセンター内から施錠できるようにすること。 | | | | | |
| | 小　計 | | | | | |

| 番　号 | 名　　称　　内　　容 | 数　　量 | 単位 | 単　価 | 金　　額 | 備　　考 |
|---|---|---|---|---|---|---|
| 6 | 防犯センサー移設増設工事 | | | | | |
| | センサー増設　　1ヶ所　　9G（13CH）より分配 | 1.0 | 式 | | | |
| | 既設センサー移設　1ヶ所　　9G（13CH）<br>現場調査費及び材工共 | | | | | |
| | 勝手口鍵　スペアー鍵 | 1.0 | 本 | | | |
| | 防犯セキュリティー　カードキー | 1.0 | 枚 | | | |
| | ※申請及び変更契約等は加東市とする。 | | | | | |
| | 小　計 | | | | | |

| 番　号 | 名　　称 | 内　　容 | 数　　量 | 単位 | 単　価 | 金　　額 | 備　　考 |
|---|---|---|---|---|---|---|---|
| 7 | シャッター修繕工事 | | | | | | |
| | 40アングル水切り | シャッター調整及び材工共<br>ステンレス　W5270 | 1.0 | 式 | | | |
| | 小　計 | | | | | | |

| 番　号 | 名　　称　　内　　容 | 数　　量 | 単位 | 単　価 | 金　　額 | 備　　考 |
|---|---|---|---|---|---|---|
| 8 | 発生材処理 | | | | | |
| | 積込、運搬、処分共 | 1.0 | 式 | | | |
| | 小　計 | | | | | |

# 令和４年度　旧滝野（TCC）局マルチメディアセンター
# 収納棚設置ほか工事

## 仕　様　書

加　東　市

# 令和4年度　旧滝野(TCC)局マルチメディアセンター収納棚設置ほか工事
# 仕様書

1.　工事名等

工事番号　　2022120500

工 事 名　令和4年度　旧滝野(TCC)マルチメディアセンター収納棚設置ほか工事

工事場所　加東市下滝野1269－2

工　　期　契約締結日の翌日から令和5年1月31日まで

2.　現場代理人及び主任技術者の設置

受注者は建設業法(昭和 24 年法律第 100 号)第 19 条の 2 に基づき、本工事における現場代理人を決め、現場代理人届を提出すること。

3.　契約不適合責任期間

工事一般　　2年(加東市へ引き渡した日より)

※設備機器や備品等、保証書により保証期間が 1 年とあるものは 1 年とする。

4.　契約

工事契約は、加東市工事請負契約約款による。

5.　工程表

工程表は市監督員の承認を受け、提出すること。

6.　設計変更

設計変更を生じた時は、変更の指示書に基づき、市監督員と打ち合わせの上、変更工事に着手すること。

その場合は、各工事共契約時の設計単価･経費率により、設計金額に落札率を乗じて請負金額の増減を行う。

現場の納まり･取合いなどの関係で軽微な変更をする場合も、市監督員の指示による。なお軽微な変更においては、請負金額の増減はしない。

7.　建築工事仕様書

(1)優先順位

①質疑応答書　②現場説明事項　③特記仕様書

④設計図　⑤共通仕様書　⑥設計書

(2)この工事の仕様については、この仕様書にない事項は全て国土交通省大臣官房官庁営繕部監修「公共建築改修工事標準仕様書(最新版)」を適用する。

8. 現場施工要領

（1）工事写真・完成写真

「工事前・工事中・工事後」の写真は必ず施工箇所全てにおいて撮影しておくこと。特に工事前写真は、施工後撮影することは不可能である為、施工箇所全ての事前写真を撮影できているか入念に確認すること。着工前に工事監理者及び市監督員に工事前写真を提出し、チェックを受けること。

（2）完了検査

各検査は、適宜時期をはずさぬよう市監督員と事前に打合せの上、日時を決定し、検査を受けること。また完了検査前に施工業者による自主検査、及び工事監理者による監理者検査を行い報告書を提出すること。

完了検査は「現場検査」及び「竣工書類検査」を行う。完了検査までに、市監督員が指示する竣工書類をそろえ、工事監理者に提出し確認印をもらうこと。完了検査時に、工事管理者の確認印が押印された竣工書類一式を提出すること。

（3）立会

現場において、工程・施工上打合せ等の必要な時は、その前日までに連絡し立会をもとめること。

（4）告知義務

設計図書に従って施工した場合、後日契約の内容に適合しないものの発生を予期したる時は、市監督員に文書にて報告しなければならない。

（5）災害対策

災害を予期したる場合は、すみやかに防衛対策を講ずること。また、万一災害を受けた場合は、調査報告並びに復旧対策書を提出すること。

（6）材料機器承諾願い

使用資材の仕様届及び必要に応じ見本を提出すること。

承諾願いを事前に提出し、設計書に記載されている内容の同等品以上であることの確認を受け、市監督員の承諾を得ること。

缶等の材料の使用前・使用後の数量がわかる書類を提出すること。

（納品書・写真等で数量がわかるようにすること）

（7）シンナー等有機溶剤の保管管理

トルエン、酢酸エチル又はメタノールを含有するシンナー、接着剤、塗料及びシーリング材の保管は盗難防止に留意し、厳重に保管すること。

なお、盗難にあった場合は直ちに市監督員に届け出ること。

（8）ホルムアルデヒド放散量について

JIS等により放散量の区分規定がある材料（下地の材料共）を使用する場合は、F☆☆☆☆を使用すること。

（9）産業廃棄物の処理

建設廃材等の産業廃棄物が発生する時は、「廃棄物の処理及び清掃に関する

法律」(昭和45年法律第137号)に基づき、適正に処理すること。

また建設廃棄物処理委託契約書及びマニフェスト票(A票、B2 票、D 票、E票)の写し、処分した廃棄物の種類・廃棄量がわかるものを提出すること。

9. 工事施工要領

工事内容は以下のとおりとする。

・旧滝野(TCC)局マルチメディアセンター収納棚設置ほか工事　一式

※詳細は設計書及び図面を参照のこと。

【留意事項】

(1)安全確保に万全を期し工事を施工すること。現場での作業は、午前9時より午後5時までとする。ただし、やむを得ない事情で工事をする時は、市監督員の承諾を得ること。

(2)現場の監督員及び作業員は、施設内においては必ず名札を着用すること。

(3)仮設工事の内容については、市監督員と十分協議すること。

10. 交通安全対策

(1)工事中は、児童及び一般車両を優先し、通行に注意すること。

(2)必要に応じて、現場周辺に工事、安全対策の表示及び誘導看板を設置すること。

(3)監督員、作業員の車両及び工事用車両については、指定の位置に駐車し、無断で付近の道路や空き地に駐車しないよう注意すること。

11. その他

作業に係る養生等の仮設費も本工事費に含むものとする。

12. 市監督員　加東市教育委員会　教育振興部生涯学習課

生涯学習課員　(0795－43－0545)

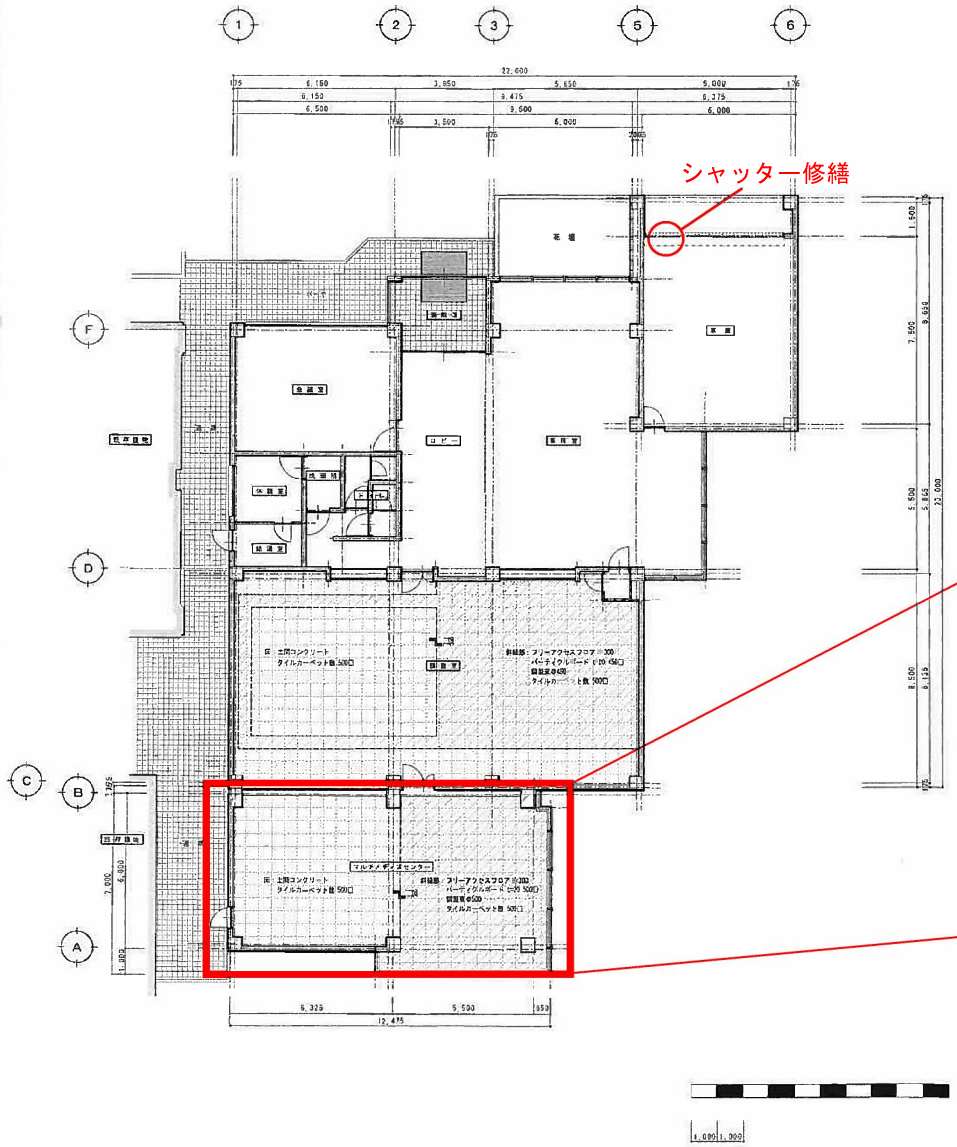


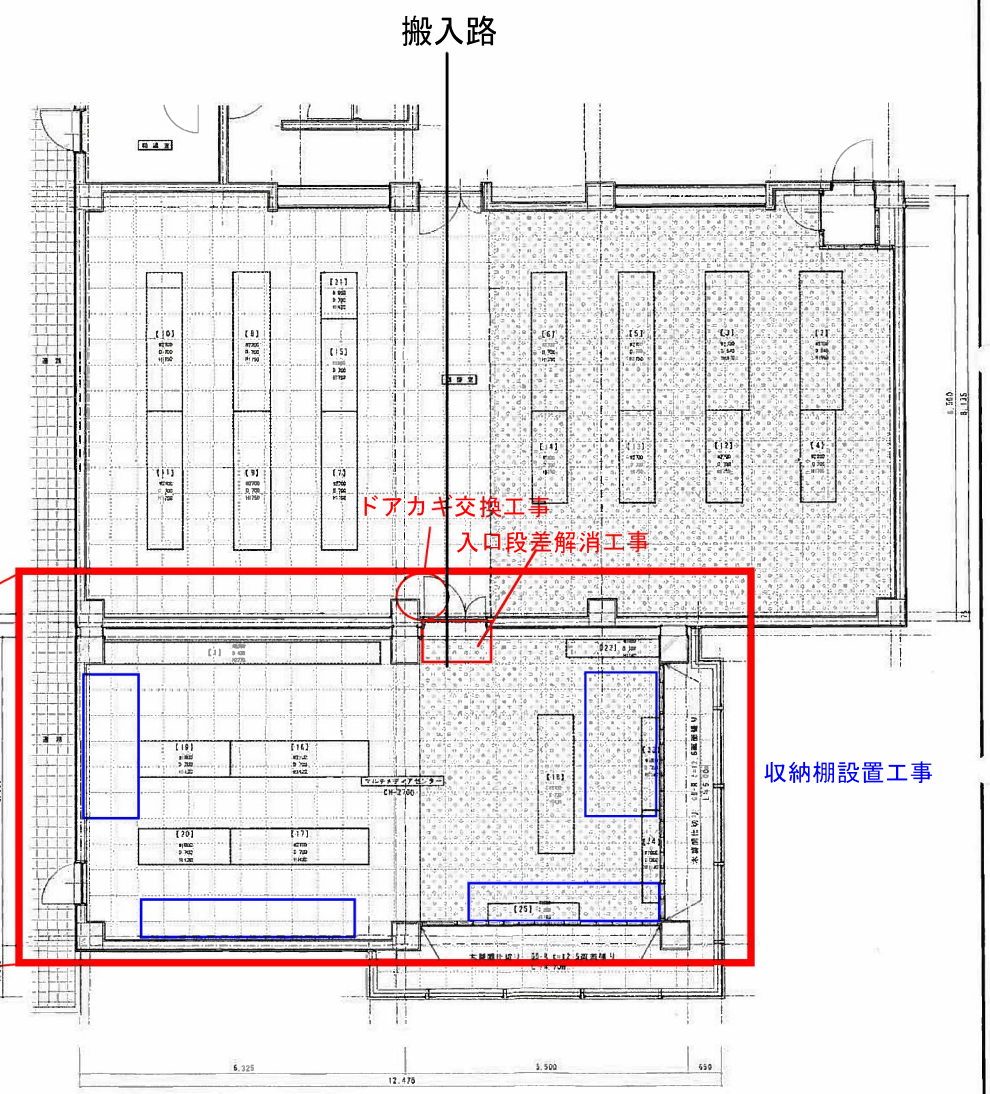


| | | | | | | | | | | |
|---|---|---|---|---|---|---|---|---|---|---|
| 記事 | 加東市役所<br>〒673-1493 兵庫県加東市社50番地<br>TEL 0795-42-3301(代表) | 所長 | 管理建築士 | 総括 | 担当 | 作図 | 工事名 | 旧滝野(TCC)局マルチメディアセンター収納棚設置ほか工事 | 整理番号 | 図面番号 |
| | | | | | | | 日付 | 1階平面詳細図 A1 S=1:50 A3 S=1:100 | | A-00 |

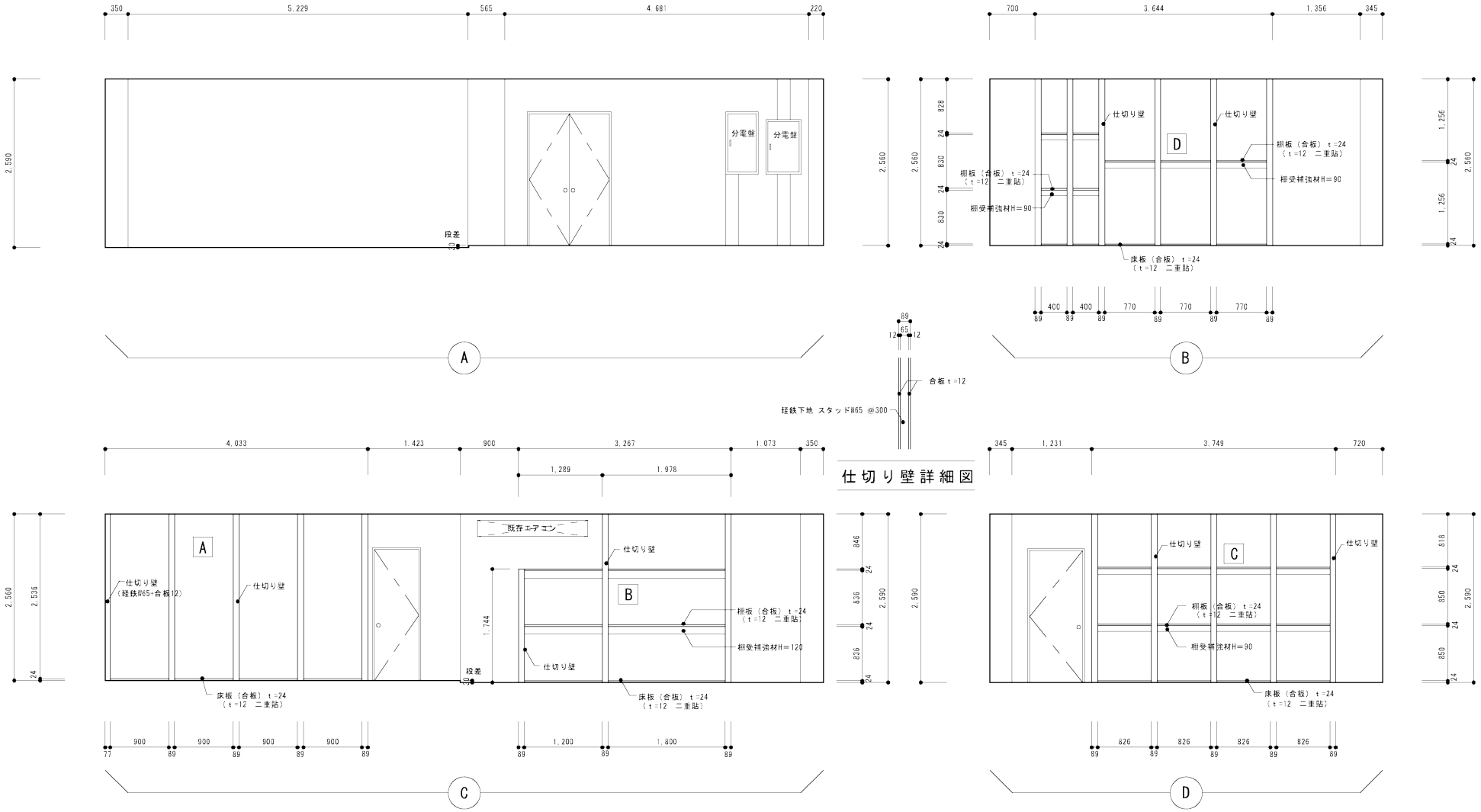


展　開　図　　S = 1/60

加東市　教育委員会　生涯学習課

旧滝野（TCC）局マルチメディアセンター収納棚設置ほか工事

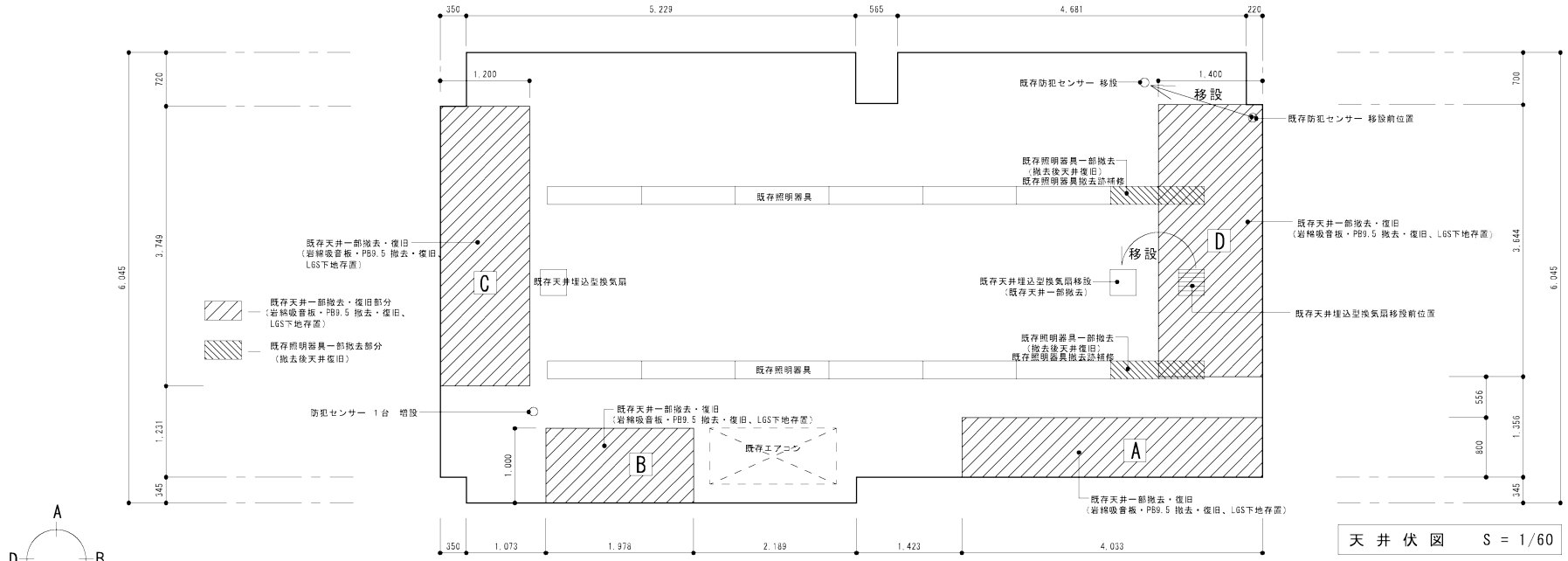


天 井 伏 図　S = 1/60

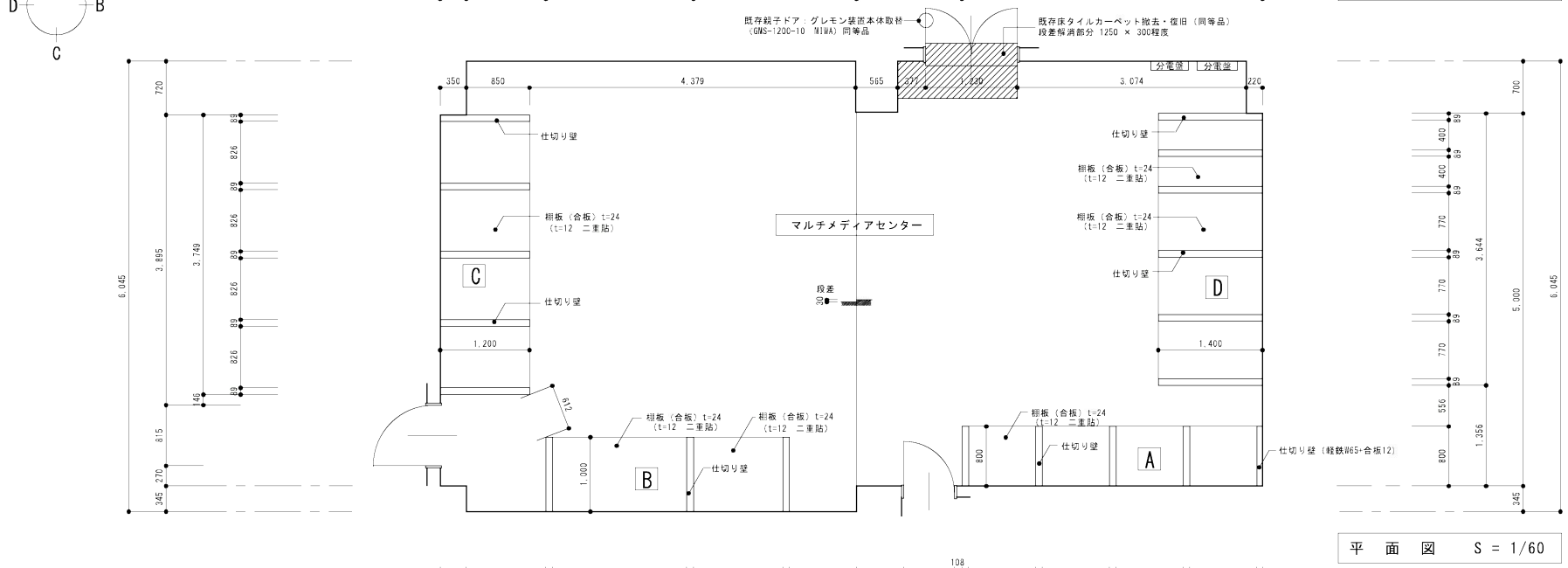


平 面 図　S = 1/60

加東市　教育委員会　生涯学習課

旧滝野（TCC）局マルチメディアセンター収納棚設置ほか工事

□　旧滝野（TCC）局マルチメディアセンター（6月24日撮影）
図書は撤収作業中です。

□　入口ドア交換工事（施錠不能のため）

□　入口段差解消工事

□シャッター修繕（窪みがあり下まで閉まらない状況）